



# La demanda de trabajo en la caficultura de la **Zona de Los Santos**

*Wilson Picado Umaña*  
08/06

**UNA**  
UNIVERSIDAD NACIONAL  
COSTA RICA



La pandemia evidenció tres cosas en particular:

1. La significativa escala que ha adquirido la producción de café y, en específico, la cosecha de café en la Zona de Los Santos
2. Las dificultades para enfrentar la cosecha con mano de obra regional o nacional
3. La dependencia de la mano de obra inmigrante
4. Los riesgos que enfrenta la zona ante una futura pandemia bajo condiciones más complejas de transmisión

Objetivo:

Dimensionar la “escala” de la producción de café en la Zona de Los Santos y sus implicaciones en el uso de mano de obra

1. Evolución de la producción de café
2. Evolución del área cultivada
3. Evolución de la PEA-Agrícola
4. Dinámica de la cosecha de café
5. La carga territorial y de cosecha entre la población de la zona

# Evolución de la producción

Producción de café en Tarrazú, Dota y León Cortés entre las cosechas 1974-75 y 2020-21 (Fanegas)

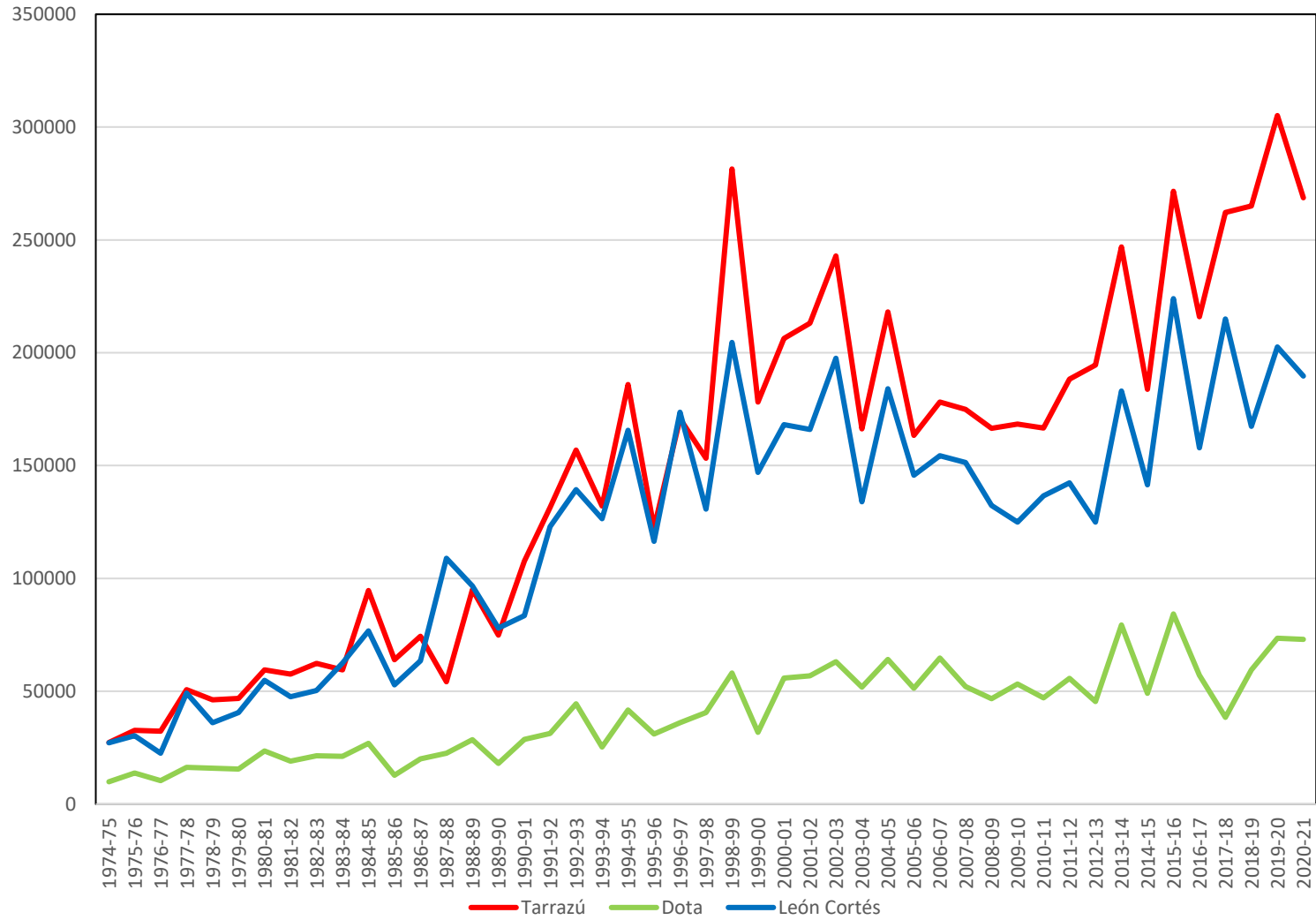

Producción de café en la Zona de Los Santos entre las cosechas 1974-75 y 2020-21  
(Fanegas)

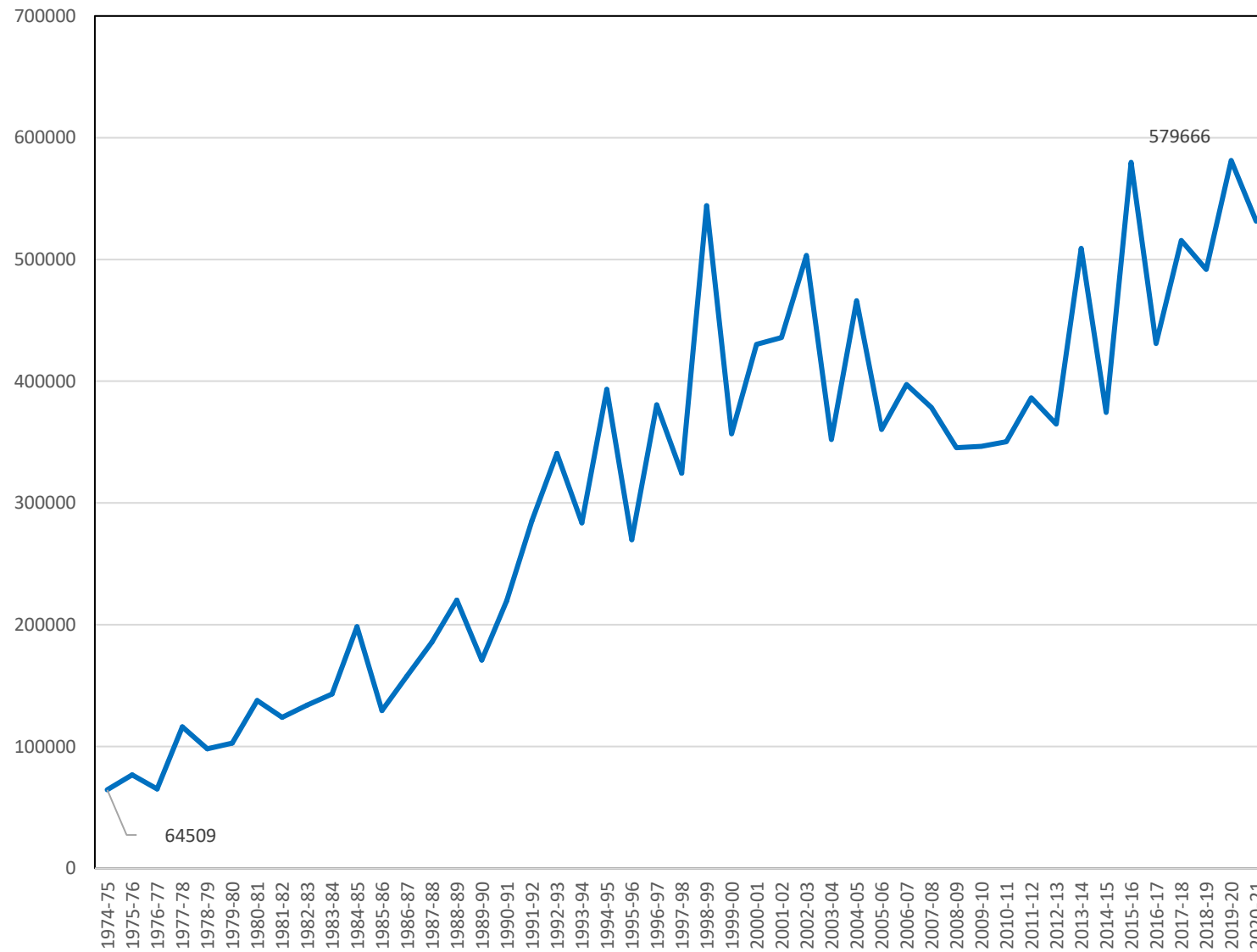

Importancia relativa de la producción de café en la Zona de Los Santos respecto a la producción de Costa Rica entre las cosechas 1998-99 y 2020-21 (%)

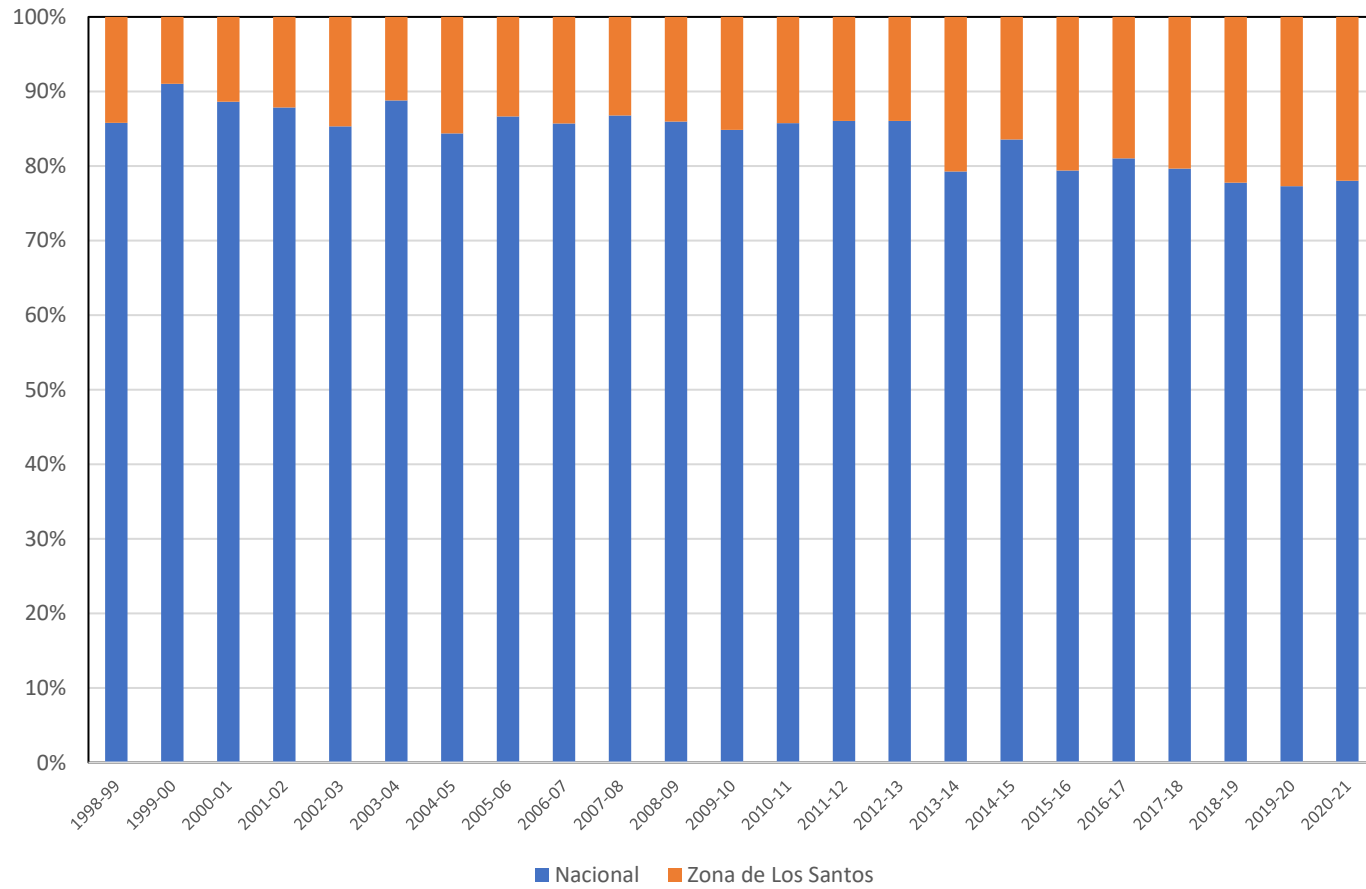



Evolución de la producción de café en Costa Rica y en la Zona de Los Santos entre las cosechas 1998-99 y 2020-21 (Fanegas)

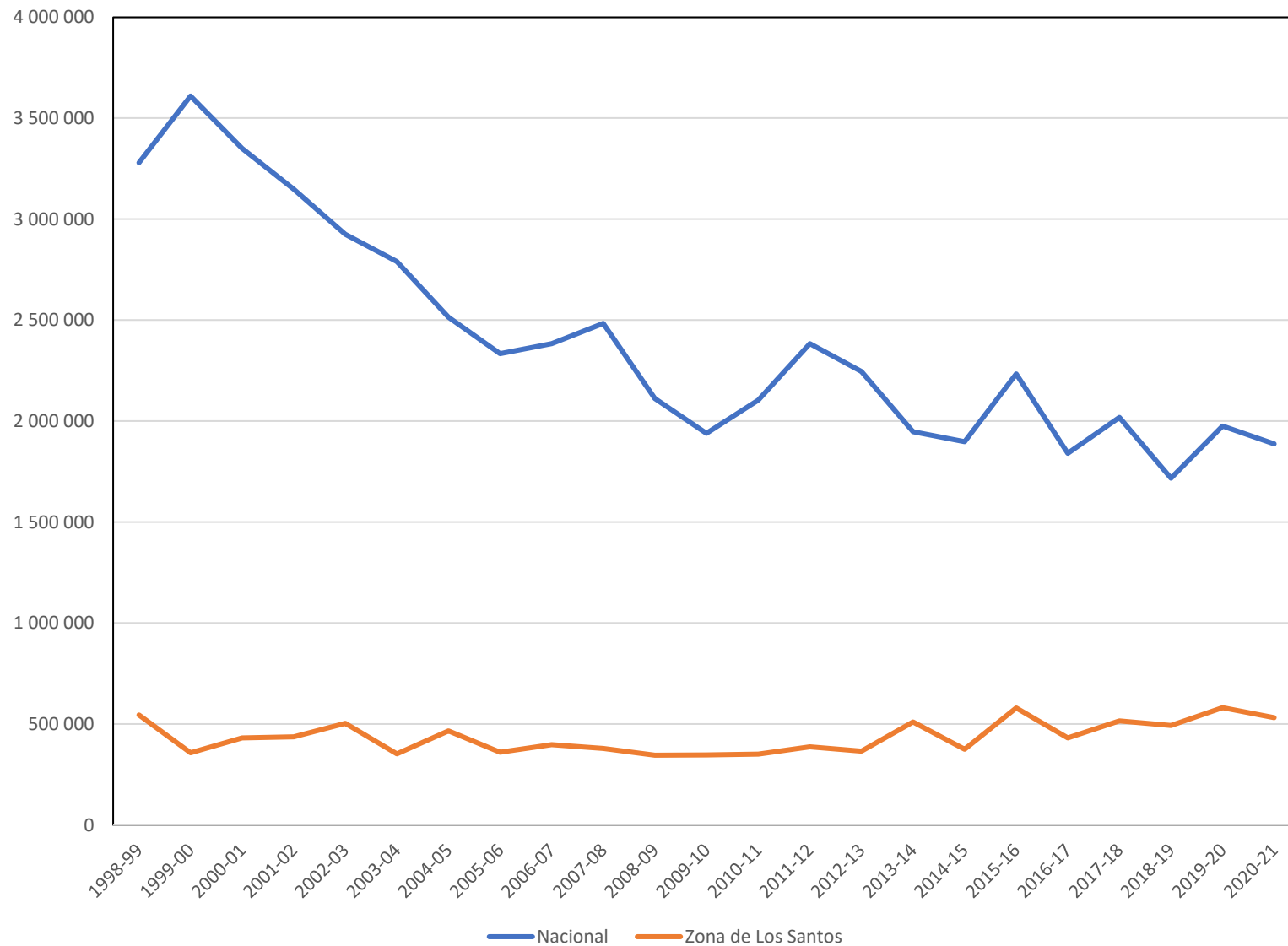

Evolución de área cultivada

Área cultivada de café en la Zona de Los Santos en entre 1973 y 2017-18 (Has)

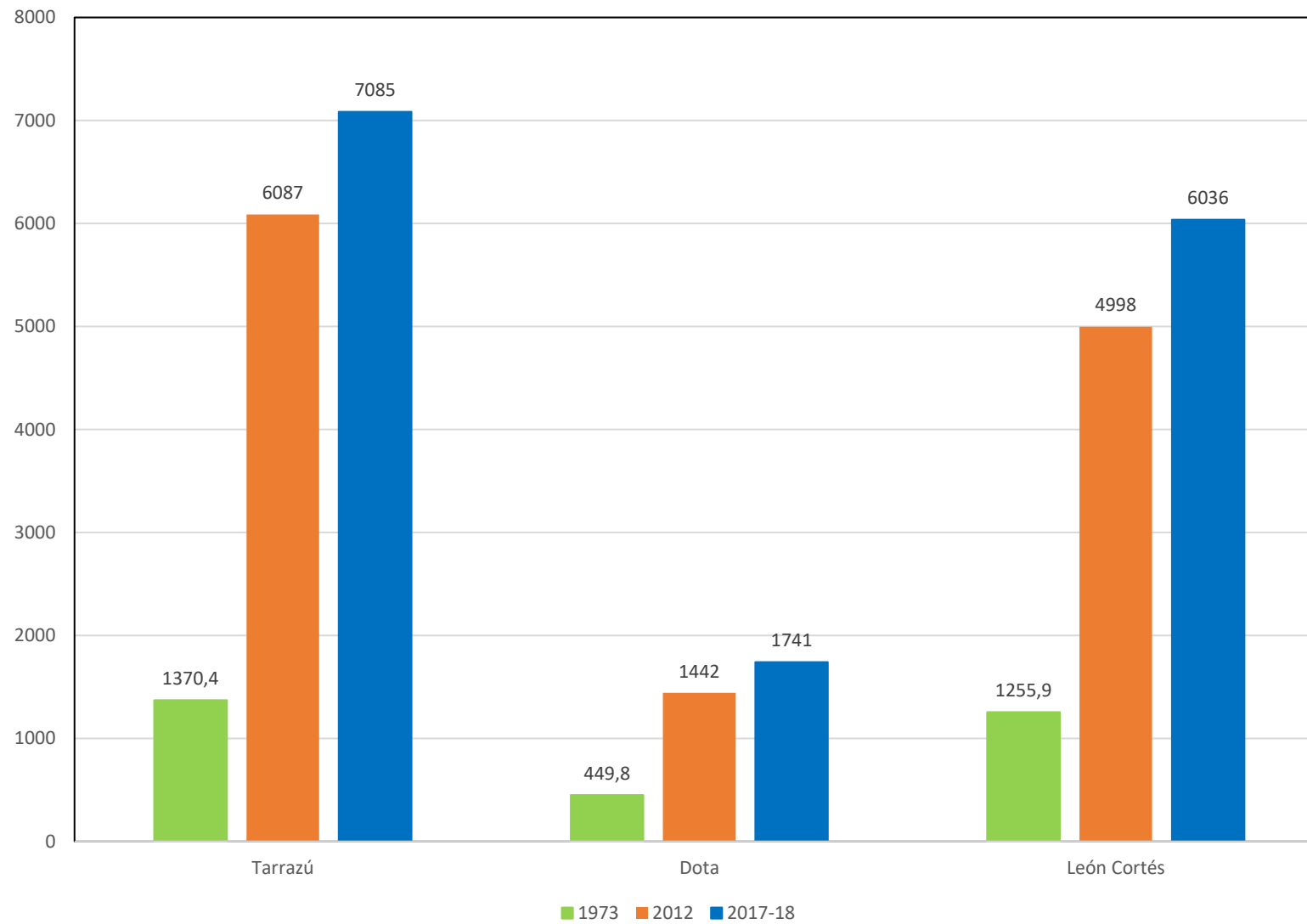

# Evolución de la PEA-Agrícola

Evolución de la PEA en la Zona de Los Santos entre 1984 y 2011 (Cantidad de trabajadores)

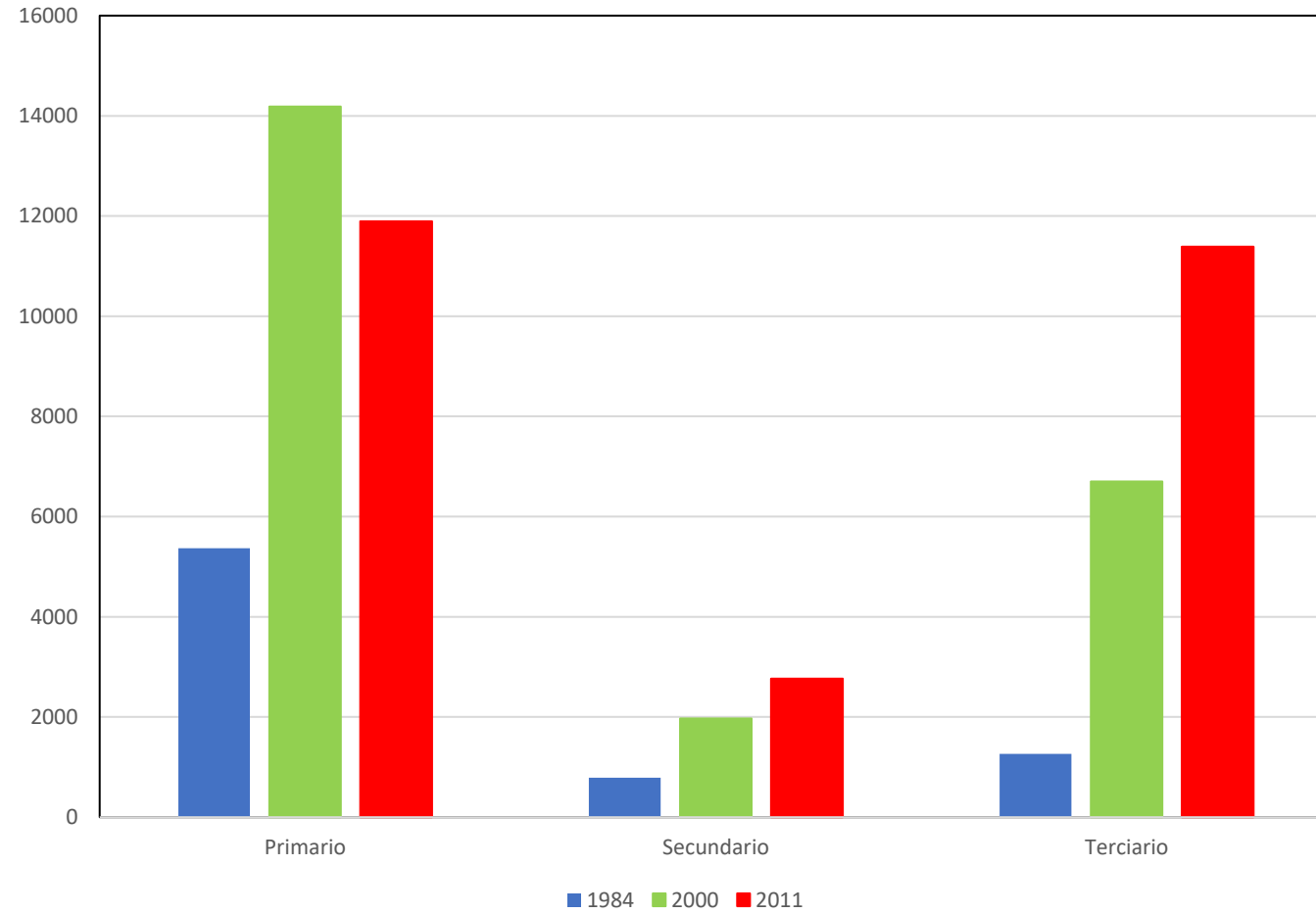

Evolución de la PEA-Primario en la Zona de Los Santos entre 1973 y 2011

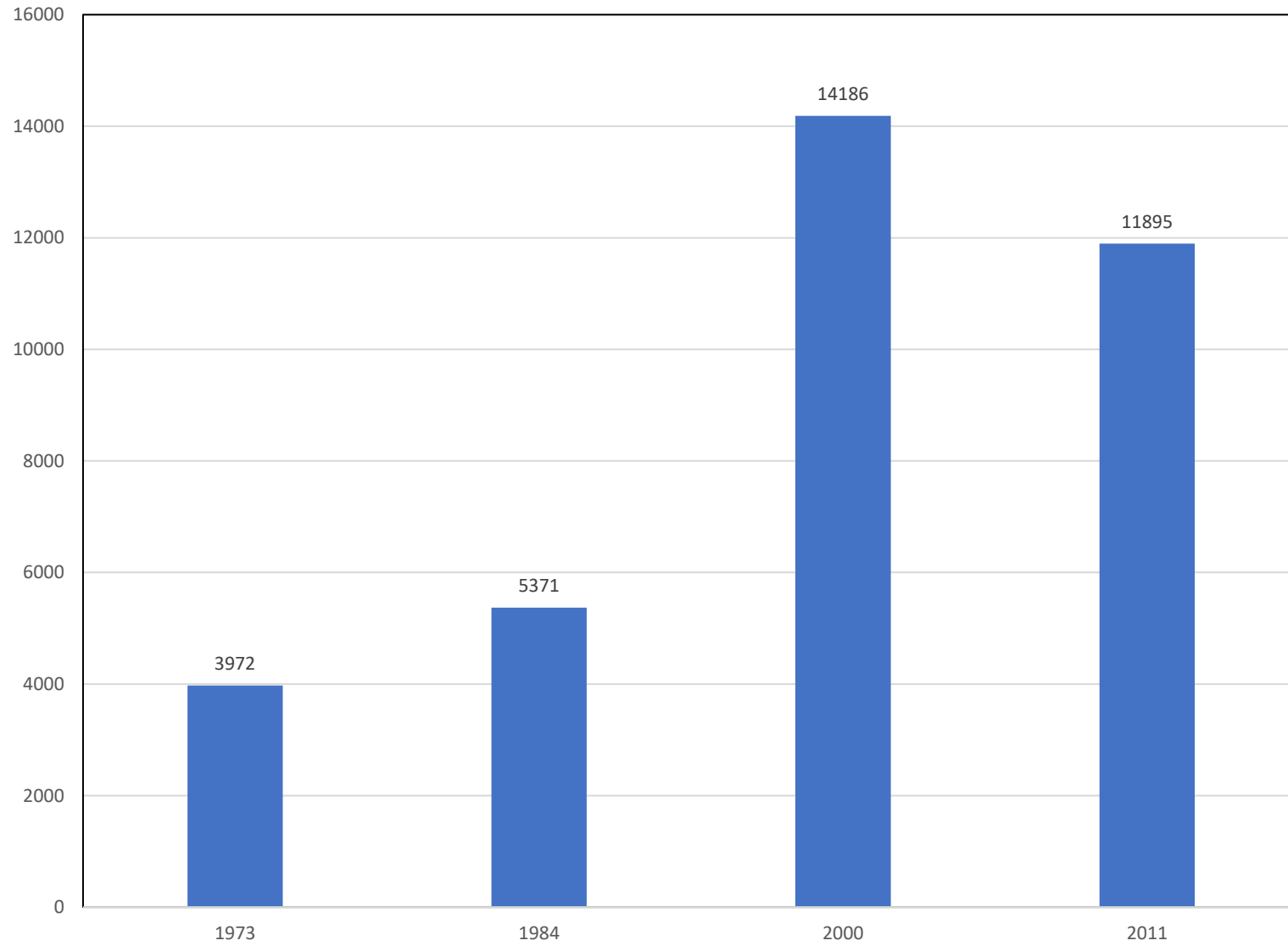

# Dinámica de la cosecha

Afluencia de café al beneficio central de Coopetarrazú según quincenas entre las cosechas 2016-17 y 2020-21 (Fanegas)

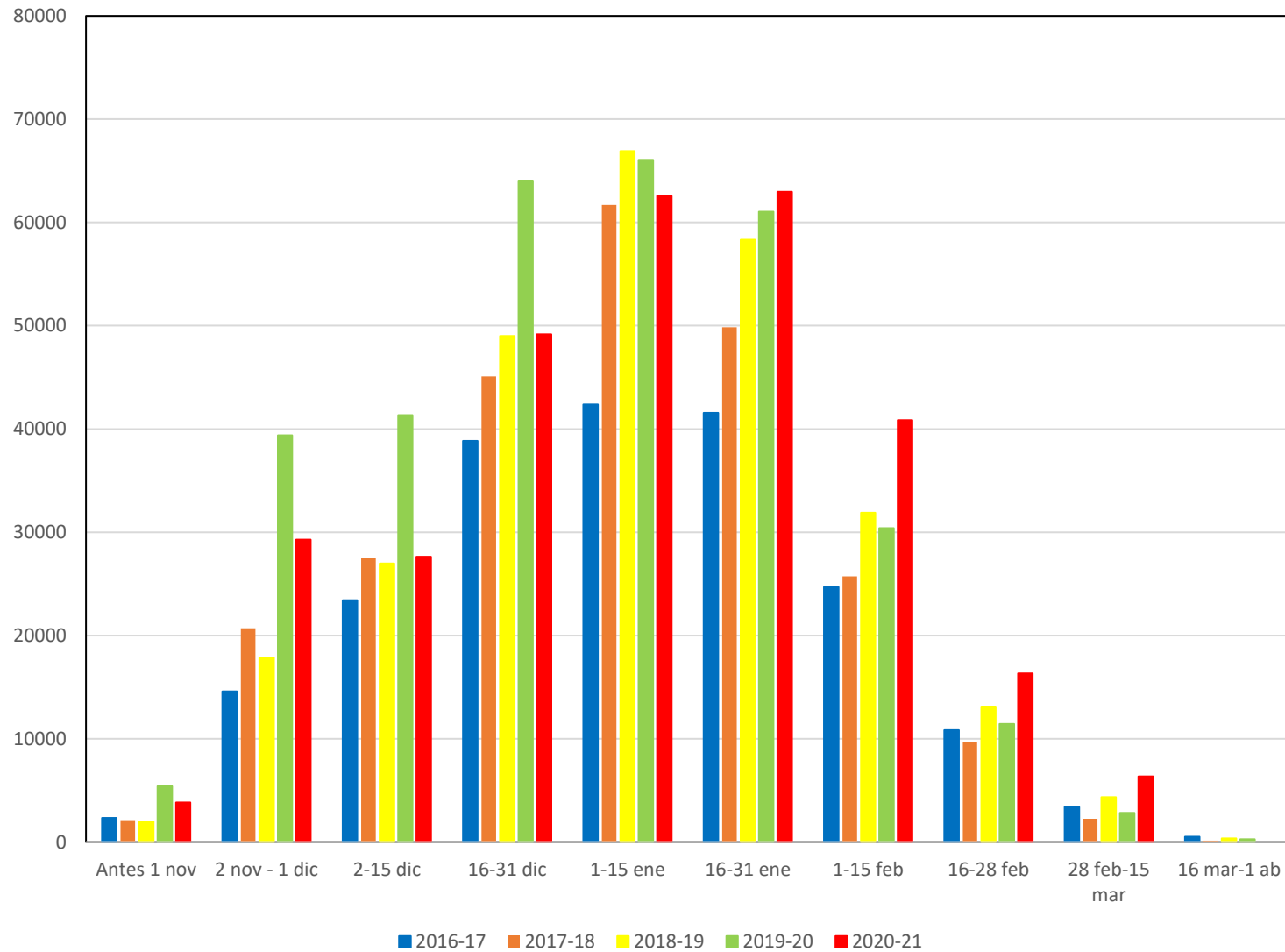



Afluencia de café al beneficio central de Coopetarrazú según 3 fases de tiempo entre las cosechas 2016-17 y 2020-21 (%)

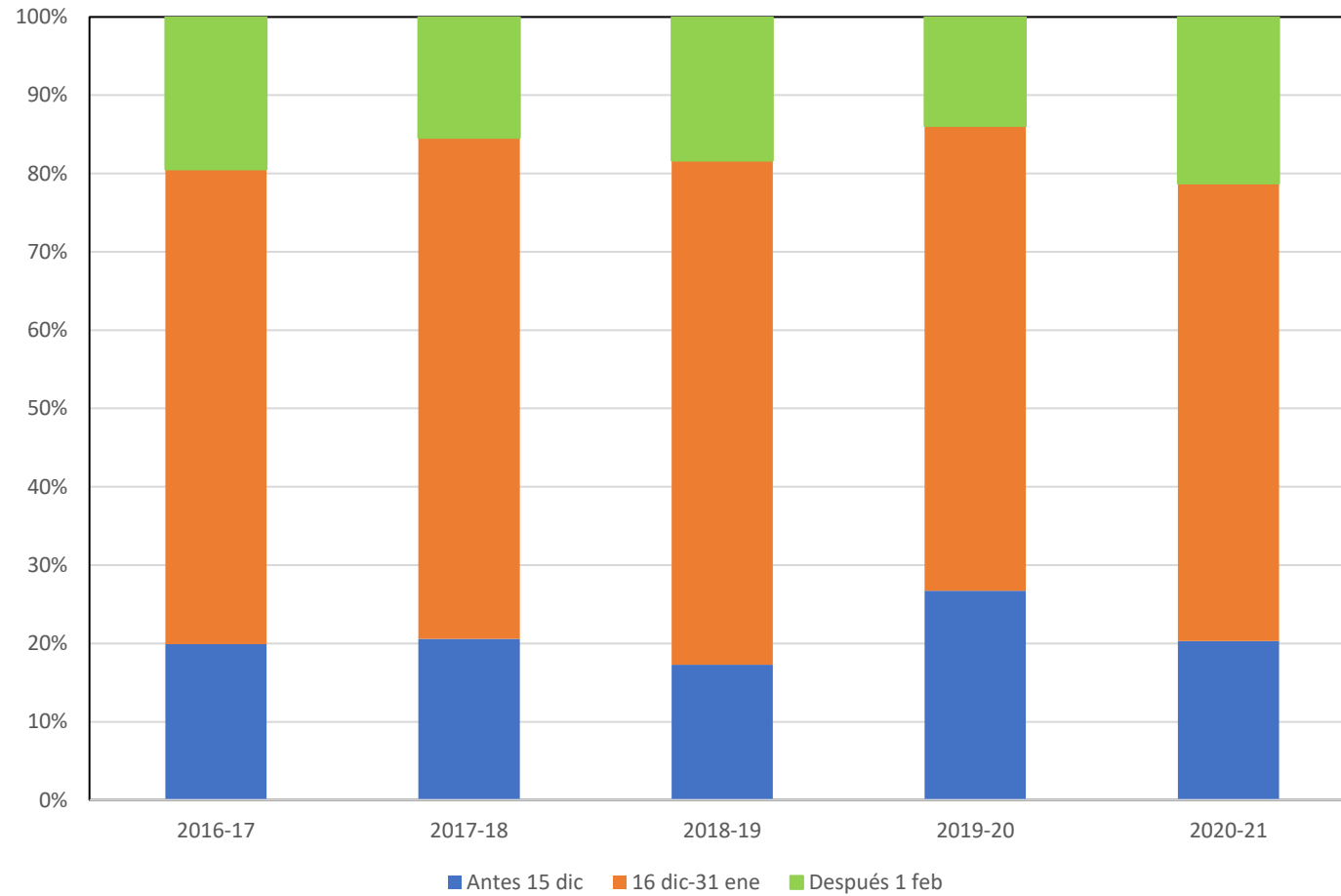

Afluencia diaria de café al beneficio central de Coopetarrazú en las cosechas 2019-20 y 2020-21 (Fanegas)

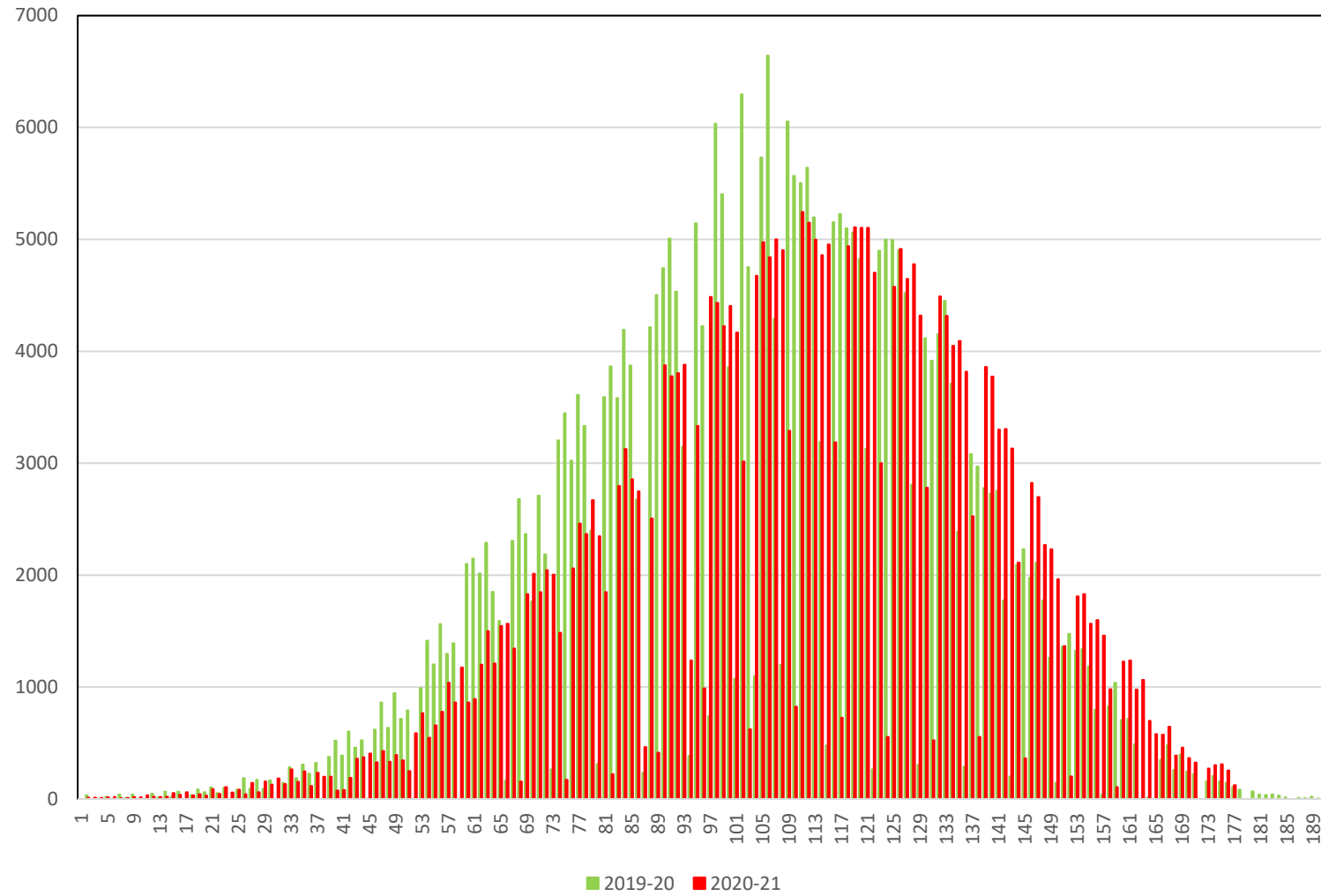

Afluencia diaria de café al beneficio central de Coopetarrazú en las cosechas  
2016-17 (+baja) y 2019-20 (+alta) (Fanegas)

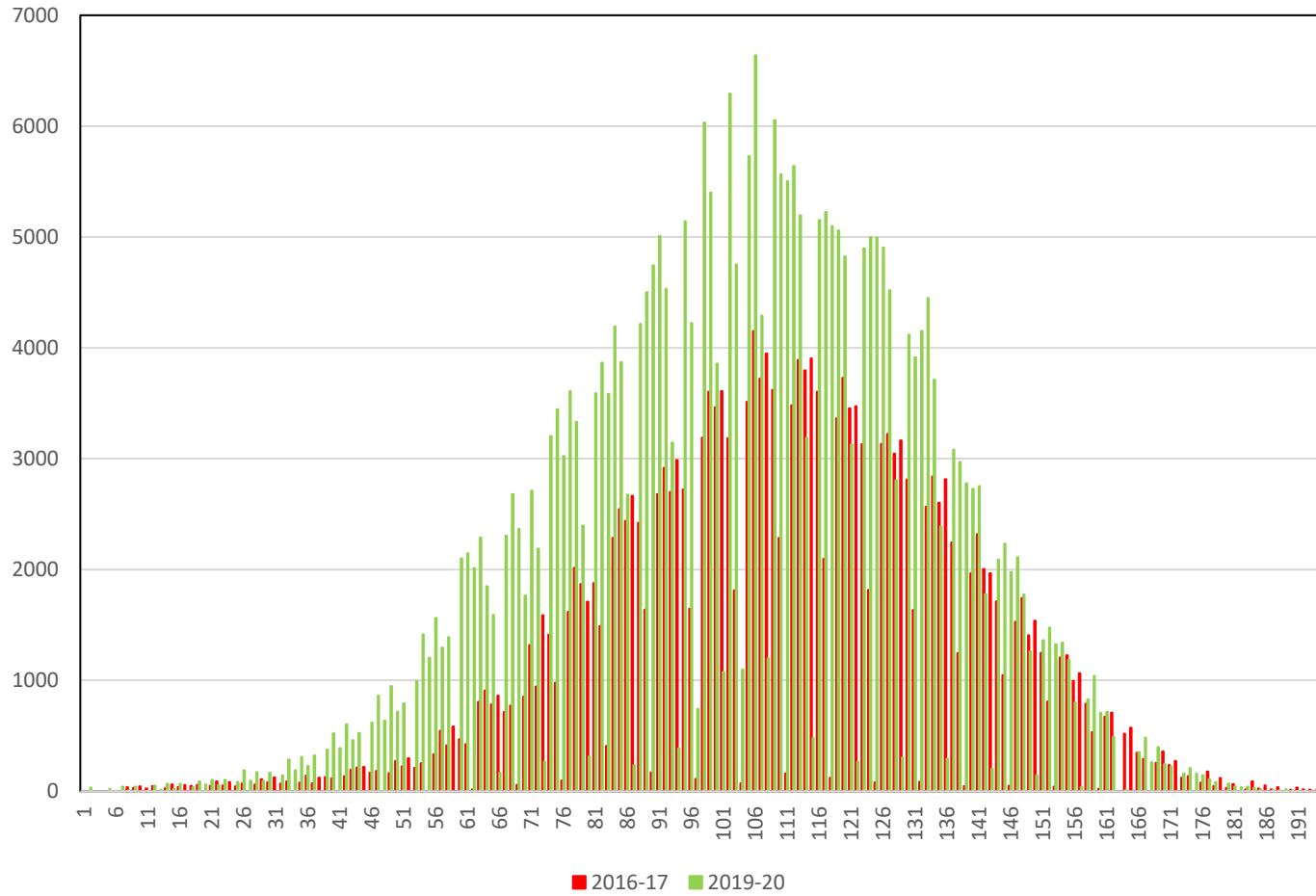

Requerimiento diario de mano de obra (Rendimiento de recolección de 12 cajuelas diarias constantes) en las cosechas 2019-20 y 2020-21

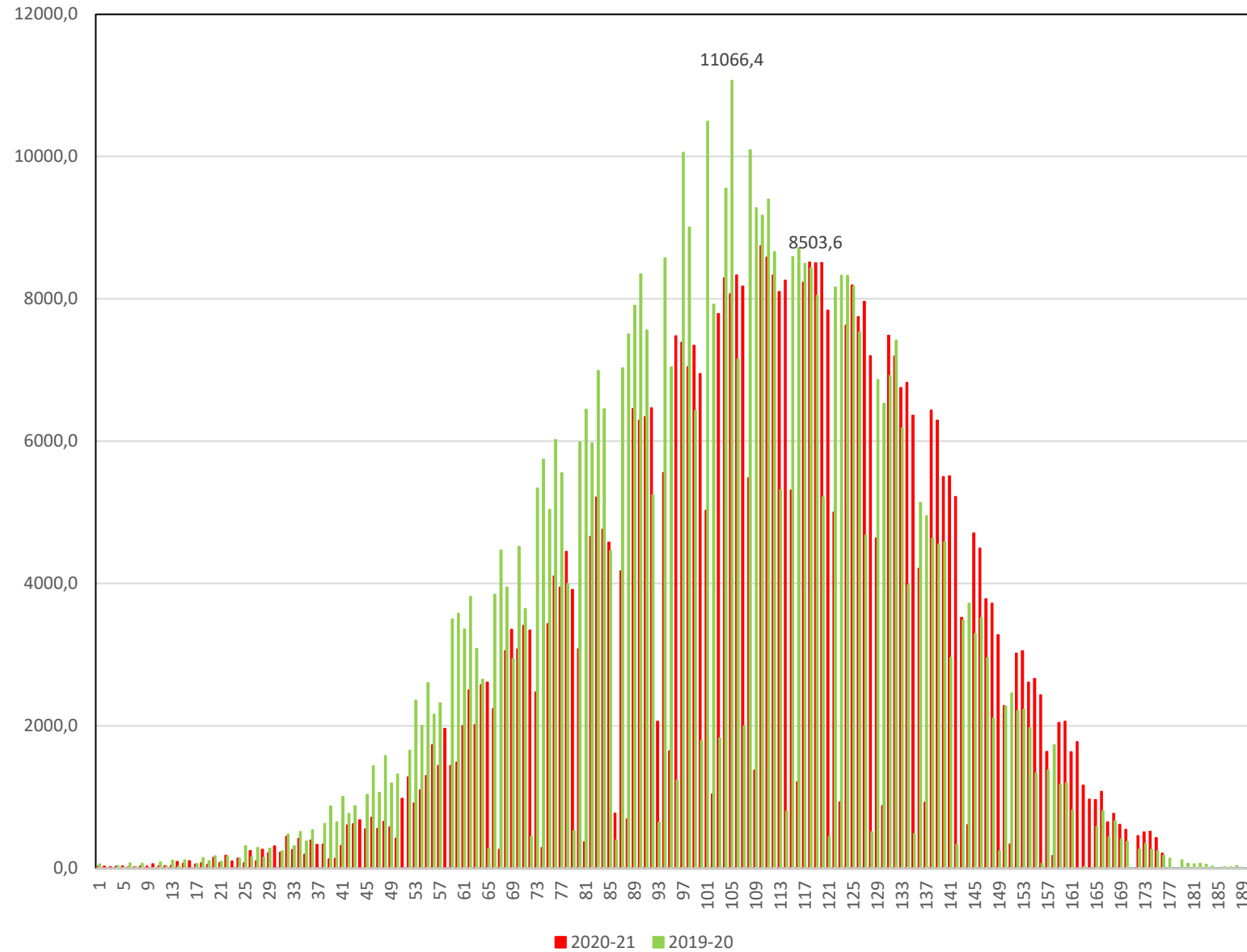

Duración del ciclo de entrega de café en el beneficio central de Coopetarrazú entre las cosechas 2016-17 y 2020-21 (Días)

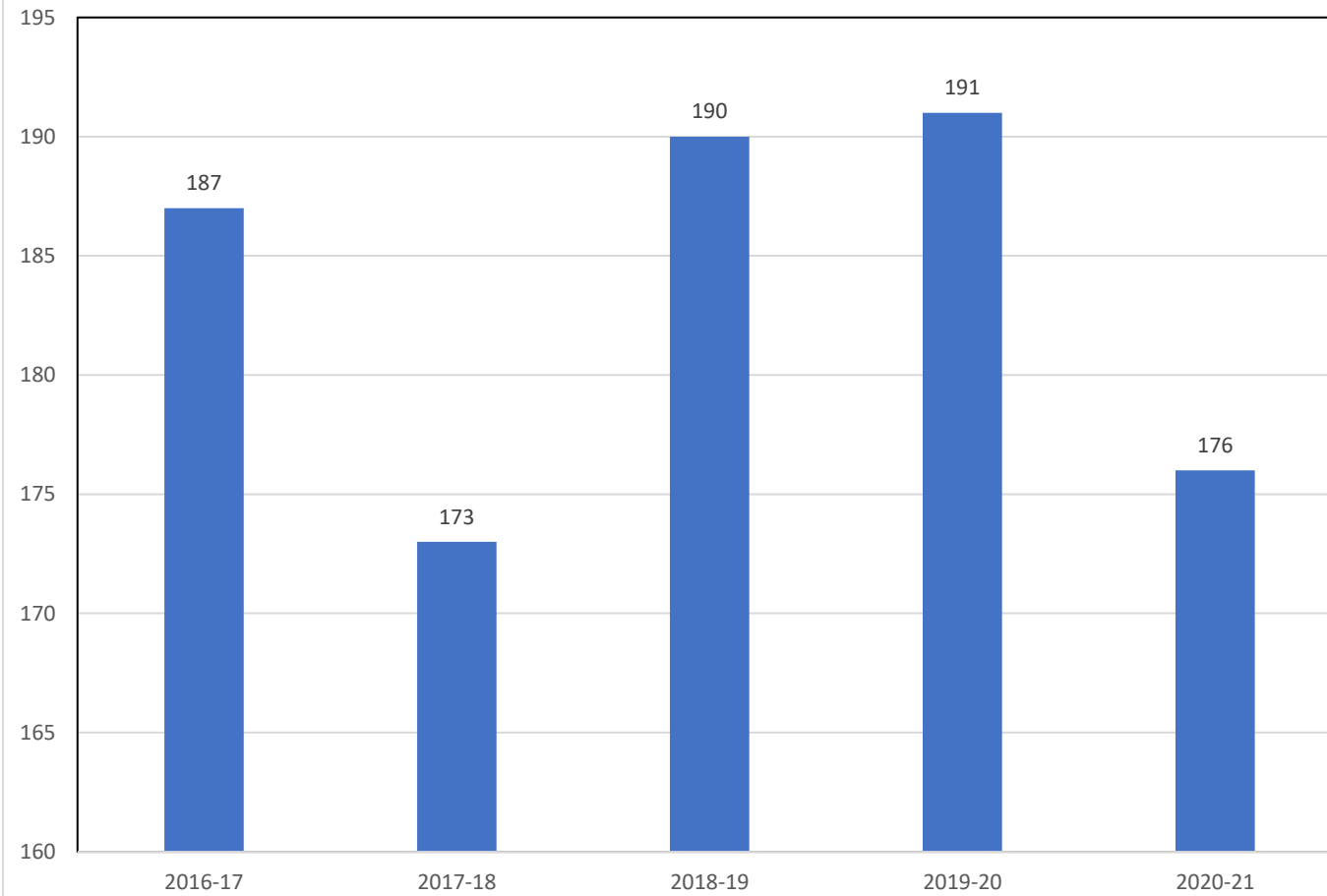

Carga territorial y de cosecha

Carga territorial:

Cantidad de hectáreas cultivadas de café por habitante

Hectáreas de café por habitante en la Zona de Los Santos entre 1973 y 2017-18

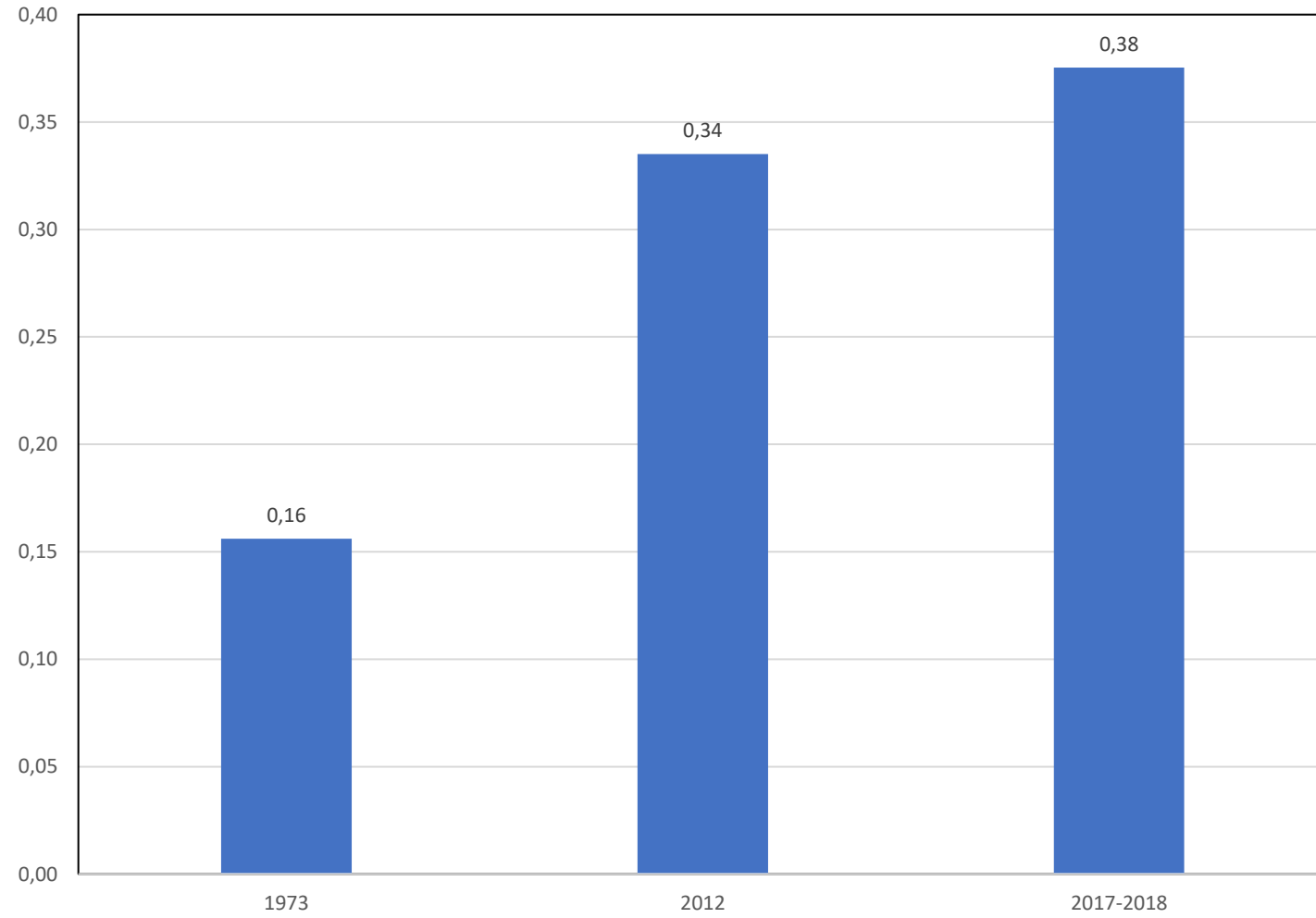



Hectáreas de café por trabajador agrícola (PEA) en la Zona de Los Santos entre 1973 y 2017-18

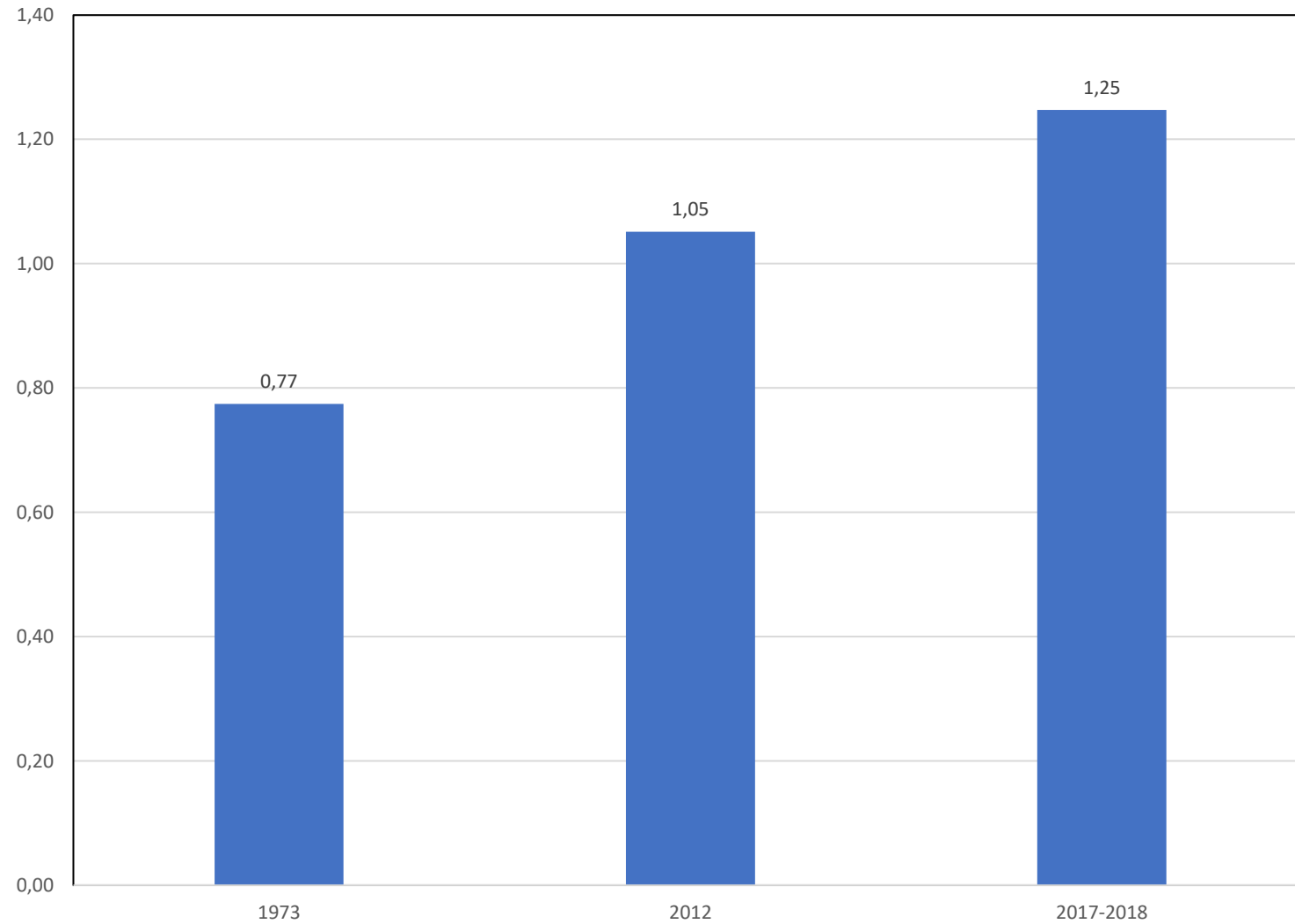

Carga laboral (Ciclo de cultivo):

Cantidad de días de trabajo requeridos al año por 1 hectárea de café

Total de días de trabajo requeridos al año por 1 hectárea de café en la Zona de Los Santos entre 1955 y 2022

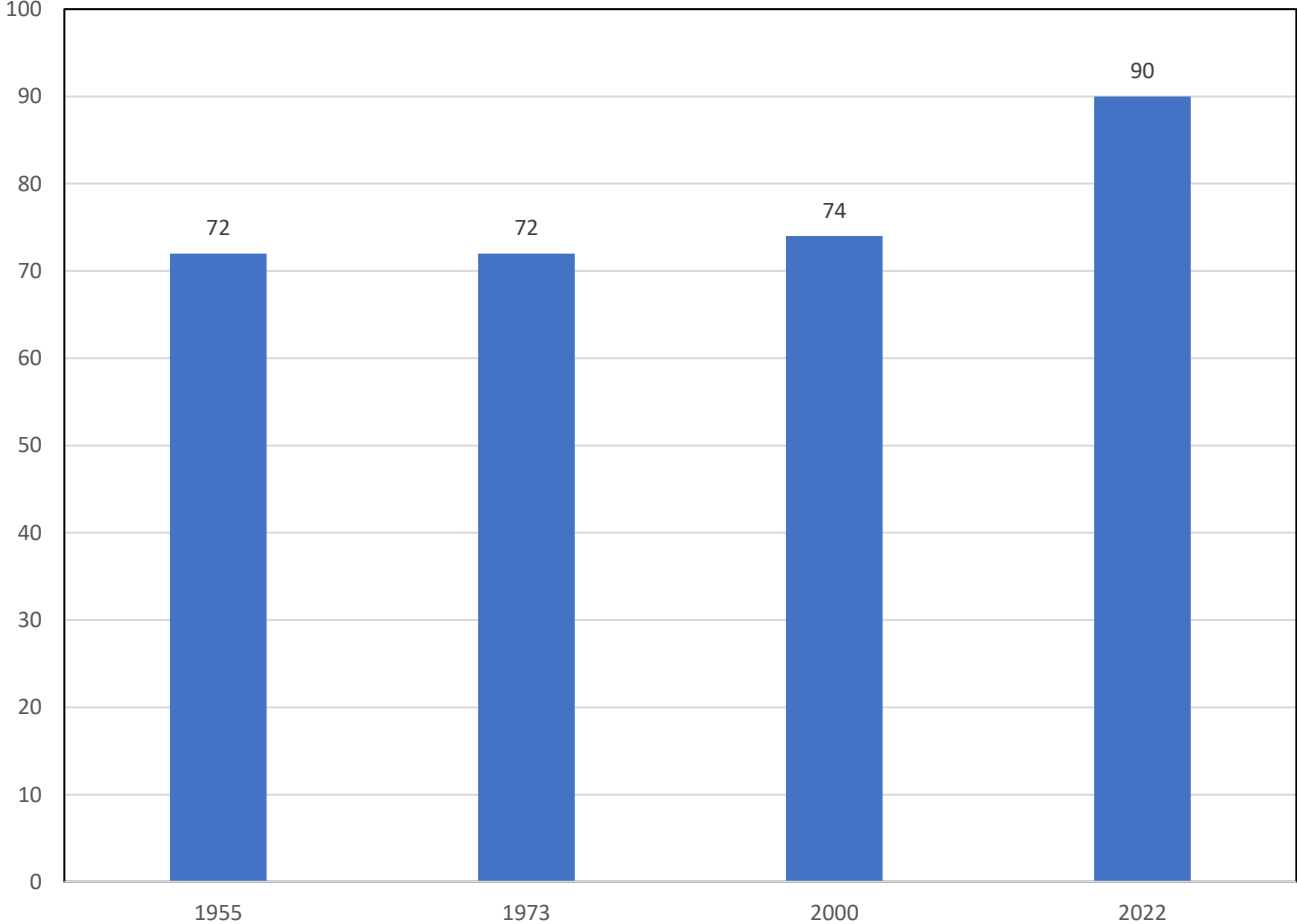

Evolución del área máxima por trabajador en el café de la Zona de Los Santos entre 1955 y 2022 (Hectáreas/trabajador al año)

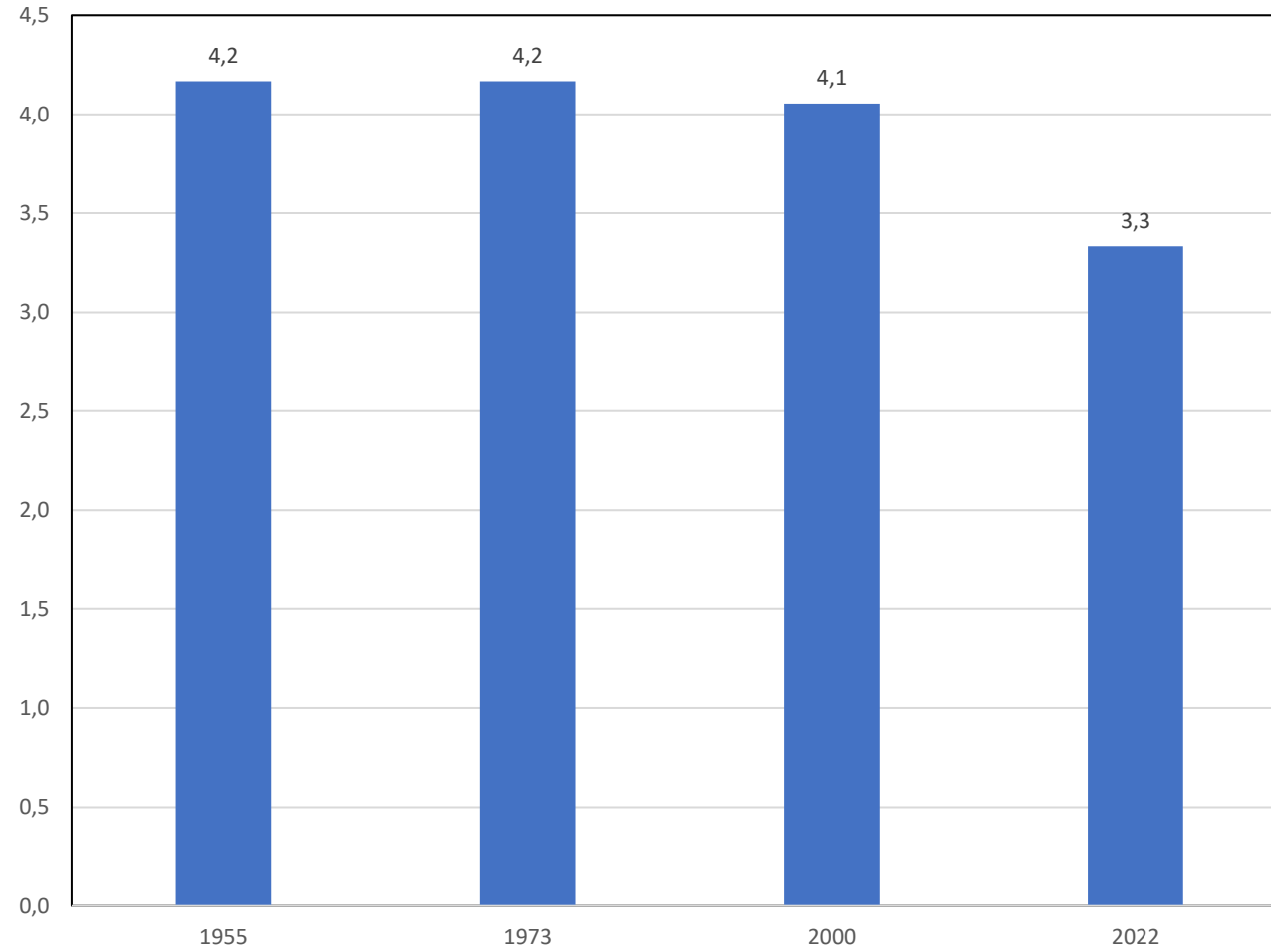

Carga de cosecha:

Cantidad de fanegas de café por cada habitante

Fanegas per cápita en la población dedicada a la agricultura en la Zona de Los Santos  
(1973-2019)

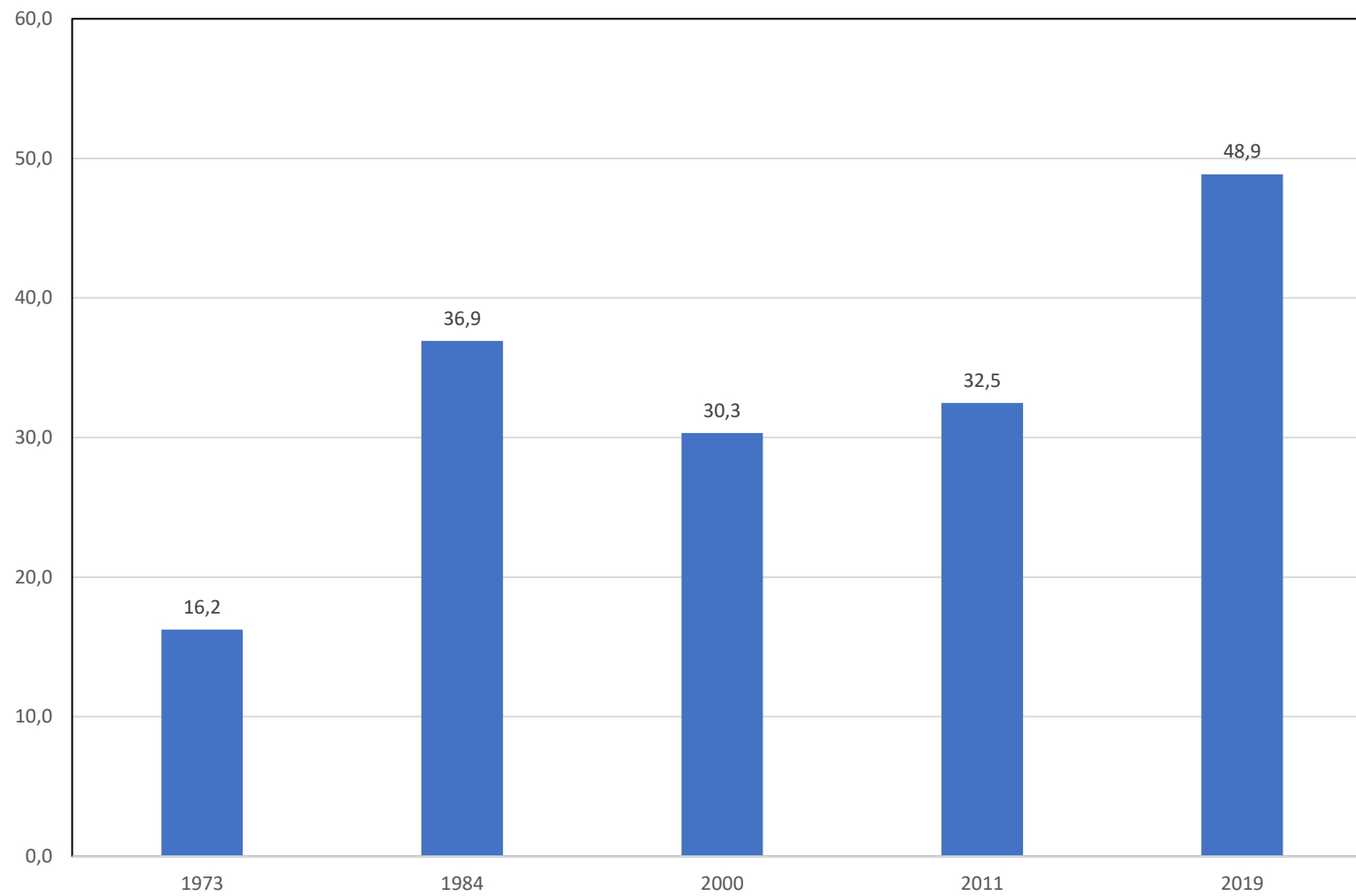

Dimensionar cuantitativamente la escala de la producción de café en general, y de la cosecha en particular, en nuestra zona es un paso necesario para reconocer lo siguiente:

1. Somos una región cafetalera donde ocurre una desconexión entre la mano de obra regional y el cultivo de café (aunque no en términos económicos)
2. Los riesgos (pandémicos) que conlleva mantener un sistema laboral de este tipo
3. El reconocimiento que merece la población inmigrante que asume buena parte de la cosecha del grano

UNA

---

UNIVERSIDAD NACIONAL

---

COSTA RICA

---