

Música costarricense

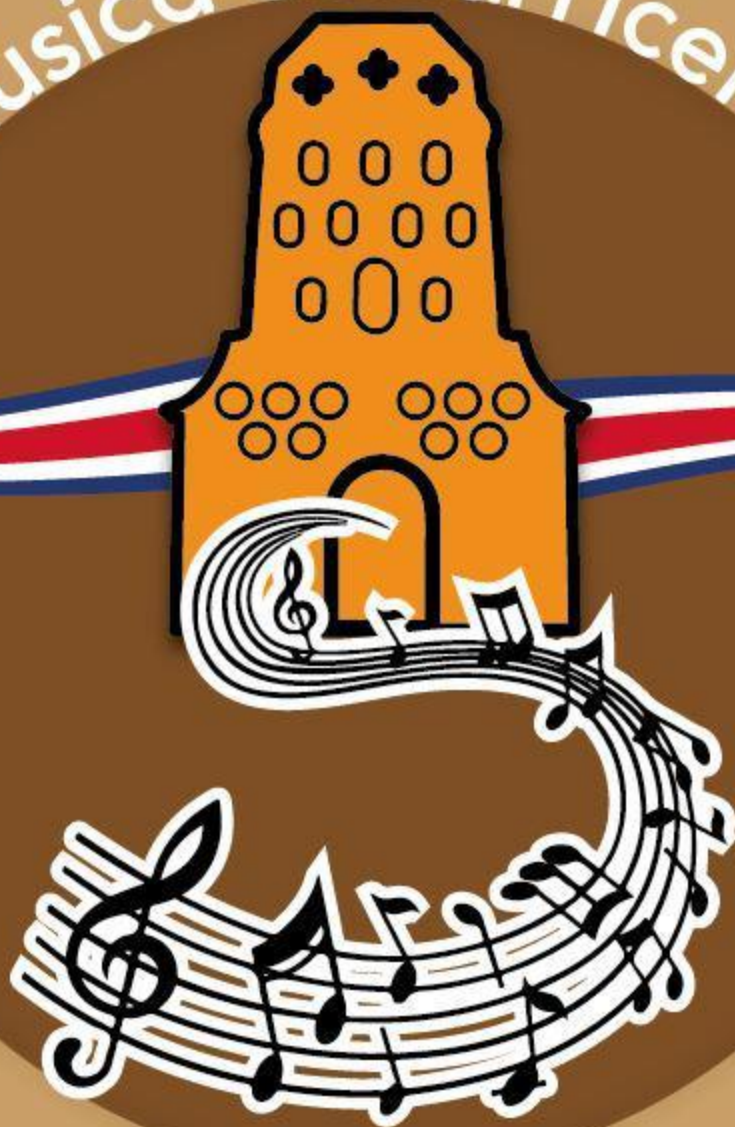

**OBRAS Y ARREGLOS DE
COMPOSITORES HEREDIANOS**

AUTORES:

Daniel Andrés Fallas Calderón • Emilio José Román González

MÚSICA COSTARRICENSE:
OBRAS Y ARREGLOS DE COMPOSITORES
HEREDIANOS

Autores:

Daniel Andrés Fallas Calderón

Emilio José Román González

Índice

	Páginas
Biografías de los autores	1
Dedicatoria	3
Agradecimientos	4
Introducción	5
Obras Originales	
1. A mi Escuela LLegaré	6
2. Amanecer Guanacasteco	10
3. Cavita Fox	19
4. Don Mario Flores	25
5. Don Rómulo	38
6. El nido	46
7. La Campana de Cubujuquí	51
8. Mañanitas	58
9. Meditación	66
10. Mis arbolitos	71
11. Sol Renaciente	78
12. Tonos Sepia	88
Arreglos	
1. A mi Escuela LLegaré	8
2. Amanecer Guanacasteco	13
3. Cavita Fox	22

4. Don Mario Flores	28
5. Don Rómulo	42
6. El nido	48
7. La Campana de Cubujuquí	53
8. Mañanitas	61
9. Meditación	68
10. Mis arbolitos	74
11. Sol Renaciente	81
12. Tonos Sepia	97
Bibliografía	112

Biografías de los autores

Daniel Andrés Fallas Calderón

Nació el 15 de octubre de 1994 en la provincia de Puntarenas. Inició su formación musical participando en bandas musicales y, empíricamente, a los 7 años comenzó sus estudios con la guitarra.

A la edad de 12 años estudió formalmente guitarra y bajo eléctrico; un año después, se dedicó al aprendizaje de flauta travesa en el SINEM de Quepos.

En el año 2014 inició la carrera de Música con énfasis en Educación Musical en la Universidad Nacional de Costa Rica y se graduó en el año 2017; seguidamente, llevó a cabo la Licenciatura en Educación Musical en la misma institución.

En su trayectoria artística ha formado parte del SINEM en Quepos como primera flauta travesa y en la Orquesta Familia Alfaro, saxofonista; es músico activo en el ámbito religioso, entre otras áreas; a su vez, fue profesor de música en el Costa Rica Christian School y en diversas academias de Heredia y San José.

Emilio José Román González

Músico y profesor costarricense, nacido el 28 de octubre de 1990 en la provincia de Heredia. A los 8 años inició su recorrido e interés por la música, lo cual le permitió formar parte de bandas escolares y aprender a tocar instrumentos de percusión; a partir de los 15 años comenzó sus estudios de trompeta en la Escuela de Música de Mercedes Norte en Heredia; a su vez, se destacó en otros instrumentos como el piano y el saxofón.

En el año 2014 ingresó a la Universidad Nacional de Costa Rica para cursar la carrera de Música con énfasis en Educación Musical y culminarla en el año 2017; posteriormente, continuó la Licenciatura en Educación Musical en esta universidad.

Durante su carrera ha participado en festivales y presentaciones de Europa, Centroamérica y el Caribe con el Grupo Folclórico de Costa Rica, la Orquesta Familia Alfaro y la Orquesta Sinfónica de UNADECA, de esta manera ha aprendido acerca de distintas culturas musicales y también, ha compartido la música costarricense.

Actualmente continúa como músico y profesor en distintos centros educativos y conservatorios del país.

Dedicatoria

Dedicamos esta antología primeramente a Dios, quien nos ha permitido disfrutar de la música y de su enseñanza.

A la Banda de Conciertos de Heredia, que nos dio la oportunidad de trabajar en su archivo y de esta forma recolectar la música de los compositores heredianos presentes en este trabajo.

Agradecimientos

Agradecemos a Dios por darnos sabiduría para alcanzar nuestras metas, guiarnos en nuestra carrera como educadores musicales y por poner personas colaboradoras en nuestro camino los cuales han ayudado a cumplir nuestro objetivo.

Agradecemos a nuestras familias que nos han apoyado en todo tiempo.

Agradecemos a los profesores de la Escuela de Música de la Universidad Nacional que nos han guiado en nuestro aprendizaje.

Por último, gracias a los colaboradores de la Banda de Conciertos de Heredia quienes nos abrieron las puertas para trabajar con su música y por el conocimiento aportado al trabajo. De esta misma forma agradecemos a los músicos: Humberto Vargas y Juan Carlos Rojas por su aporte al proyecto.

Introducción

Para realizar esta antología hemos partido de la experiencia docente en el área de Educación Musical, debido a la necesidad de un material que pueda ayudar al profesorado de Educación Musical en cuanto a la obras los compositores heredianos se trata, actualmente no existe un material como este.

Esta antología contiene música de compositores heredianos presentes en el archivo de la Banda de Conciertos de Heredia los cuales son: Guillermo Soto, Belarmino Soto, José María Chaverri, conocido como “Pepe Chaverri”, Roberto Cantillano, Leonardo Soto, Oscar Campos, Juan Rafael Alfaro, Rubén Cerdas, Carlos María Borbón, César Augusto Hernández y 2 compositores están incluidos como recomendación por su trayectoria en el ámbito musical de la provincia de Heredia, ellos son: Humberto Vargas y Juan Carlos Rojas. Además presenta arreglos musicales realizados por Daniel Fallas y Emilio Román, autores de la presente antología, dichos arreglos pueden ser interpretados en las siguientes agrupaciones: Ensamblés de flautas dulces, Bandas rítmicas-melódicas, Cimarronas y Coros.

Como resultado final esta antología contiene una selección de 12 canciones y 12 arreglos con sus respectivas fichas técnicas para una mejor orientación de las partituras, para que los profesores de educación musical puedan utilizarlo en sus clases de música.

Finalmente, cabe destacar que las canciones y arreglos de esta antología se pueden modificar para diferentes ensambles si el educador musical así lo desea.

Ficha Técnica Obra Original

Título de la obra: **A mi Escuela LLeGARé.**

Compositor: Juan Carlos Rojas.

Año: 2003.

Transcripción: Daniel Fallas Calderón.

Estilo: Música infantil.

Métrica: 3/4.

Tempo: No establecido.

Tiempo de reproducción en Finale: 01:12.

Tonalidad: Do Mayor.

Instrumentación: Voz y Acompañamiento de instrumento armónico.

* Todas las transcripciones y los arreglos contenidos en este trabajo fueron realizados con el programa de escritura musical *Finale* 2014.

A mi Escuela Llegaré

Compositor: Juan Carlos Rojas

Transcripción: Daniel Fallas

C G7 F C F

Voy can - tan - do voy so - ñan - do a mies - cue - la lle - ga - ré muy con - ten - to muy a -

7 C G7 C1. C2. C G7

ten - to por quees mi pri - me - ra vez muy con - vez ha - goa - mi - gos com - pa - ñe - ros en re -

13 F C F C G7 C1.

cre - o ju - ga - ré pa - ra lue - go muy son - rien - te a mi cla - se vol - ve - ré pa - ra

19 Q. C G7 C F

ré va - mos a can - tar va - mos aes - tu - diar lle - nos dea - le -

25 C G7 C G7

grí - a qué fe - li - ci - dad a - pren - doa - le - er su - mar y res -

31 C F C G7 C

tar tam - bién mi ma - es - tra nor - mas nos da - rá

Ficha Técnica

Título de la obra: **Canon A mi Escuela LLeGARé.**

Compositor: Juan Carlos Rojas.

Año: 2020.

Arreglo: Daniel Fallas Calderón.

Estilo: Música escolar.

Métrica: 2/4.

Tempo: 80ppm.

Duración: 01:01.

Tonalidad: Do Mayor.

Instrumentación: Dúo de Flauta Dulce y Palmas.

Canon A mi Escuela Llegaré

Compositor: Juan Carlos Rojas

Arreglo: Daniel Fallas

(♩=80)

C F G7 C G C

Flauta 1

Flauta 2

Palmar

C F G7 C G C

Fl. 1

Fl. 2

Pal.

C F G7 C G C

Fl. 1

Fl. 2

Pal.

* Si la figura del saltillo les cuesta a los estudiantes se puede cambiar por corcheas.

* El acompañamiento se puede trabajar en contrapulso.

Ficha Técnica Obra Original

Título de la obra: **Amanecer Guanacasteco.**

Compositor: Roberto Cantillano.

Año: No establecido.

Transcripción: Daniel Fallas Calderón.

Estilo: Poema/Danza guanacasteca.

Métrica: 2/4.

Tempo: No establecido.

Tiempo de reproducción en Finale: 01: 50.

Tonalidad: Mi Menor, modula a Mi Mayor.

Instrumentación: Guión para Banda de Conciertos.

Amanecer Guanacasteco

Compositor: Roberto Cantillano

Transcripción: Daniel Fallas Calderón

moto

Oboe

p

10

20

28

32

mf

41

f

49

pp

59

Amanecer Guanacasteco

68 *ff* 3

75 *8va* 3 3

84 *Rall* ----- *ppp* FIN

Rall

Ficha Técnica

Título de la obra: **Amanecer Guanacasteco.**

Compositor: Roberto Cantillano.

Año: 2019.

Arreglo: Daniel Fallas Calderón.

Estilo: Cumbia.

Métrica: 2/4.

Tempo: 90ppm.

Duración: 01:11.

Tonalidad: Sol Mayor.

Instrumentación: Flauta, Clarinete en Bb, Saxofón Alto, Saxofón Tenor, Trompeta en Bb, Trombón, Lira, Redoblante, Cajas Rítmicas, Timbales, Tenor, Bombo, Platillos y Güiro.

Amanecer Guanacasteco

Compositor: Roberto Cantillano

Arreglo: Daniel Fallas

The musical score is arranged in a standard orchestral format with the following instruments and parts:

- B♭ Cl. (B-flat Clarinet):** Mirrors the flute's melodic line.
- Lr. (Lob Horn):** Mirrors the flute and clarinet melodic lines.
- C. (Cymbal):** Provides rhythmic accents.
- Timb. (Timpani):** Features a rhythmic pattern with accents.
- T. (Tom):** Provides rhythmic accompaniment.
- B. (Bass Drum):** Provides rhythmic accompaniment.
- Gro. (Drum Set):** Provides the overall rhythmic foundation.

Amanecer Guanacasteco

24

Fl.

B♭ Cl.

Sx. A.

Sx. T.

24

Tpt. B♭

Tbn.

24

Lr.

24

Red.

C.

Timb.

T.

B.

24

Plt.

Gro.

Amanecer Guanacasteco

40

Fl.

B \flat Cl.

Sx. A.

Sx. T.

Tpt. B \flat

Tbn.

Lr.

Red.

C.

Timb.

T.

B.

Plt.

Gro.

Ficha Técnica Obra Original

Título de la obra: **Cavita Fox.**

Compositor: Pepe Chaverri (José María Chaverri).

Año: 1984.

Transcripción: Emilio Román González.

Estilo: Foxtrot.

Métrica: 2/2.

Tempo: No establecido.

Tiempo de reproducción en Finale: 03:32.

Tonalidad: Re Menor, modula a Re Mayor.

Instrumentación: Guión para Banda de Conciertos.

Cavita Fox

Compositor: Pepe Chaverri
Transcripción: Emilio Román

Cavita Fox

46

53

Corao 1984

Ficha Técnica

Título de la obra: **Cavita Fox.**

Compositor: Pepe Chaverri (José María Chaverri).

Año: 2019.

Arreglo: Emilio Román González.

Estilo: Música escolar.

Métrica: 4/4.

Tempo: Moderato.

Duración: 01:04.

Tonalidad: Re Menor, modula a Re Mayor.

Instrumentación: Dúo de Flauta Dulce.

Cavita Fox

Compositor: Pepe Chaverri

Arreglo: Emilio Román

Moderato (♩ = c. 108)

Flauta 1

Flauta 2

Measures 1-4. Fl. 1: Rest, G4, A4, B4, C5, B4, A4, G4. Fl. 2: G3, A3, B3, C4, B3, A3, G3.

Fl. 1

Fl. 2

5

Measures 5-8. Fl. 1: G4, A4, B4, C5, B4, A4, G4, F4. Fl. 2: G3, A3, B3, C4, B3, A3, G3, F3.

Fl. 1

Fl. 2

10

Measures 9-12. Fl. 1: Rest, G4, A4, B4, C5, B4, A4, G4. Fl. 2: G3, A3, B3, C4, B3, A3, G3, F3.

Fl. 1

Fl. 2

15

Measures 13-16. Fl. 1: G4, A4, B4, C5, B4, A4, G4, F4. Fl. 2: G3, A3, B3, C4, B3, A3, G3, F3.

20

Fl. 1

Fl. 2

25

Fl. 1

Fl. 2

Ficha Técnica Obra Original

Título de la obra: **Don Mario Flores.**

Compositor: Leonardo Soto.

Año: No establecido.

Transcripción: Emilio Román González.

Estilo: Marcha.

Métrica: 6/8.

Tempo: No establecido.

Tiempo de reproducción en Finale: 03:08.

Tonalidad: Sol Mayor, modula a Do Mayor.

Instrumentación: Guión para Banda de Conciertos.

Don Mario Flores Marcha

Compositor: Leonardo Soto
Transcripción: Emilio Román

Don Mario Flores
Marcha

47

54

61

1. 2. Fin

69

Al Fin

Ficha Técnica

Título de la obra: **Don Mario Flores.**

Compositor: Leonardo Soto.

Año: 2019.

Arreglo: Emilio Román González.

Estilo: Parrandera.

Métrica: 6/8.

Tempo: Allegro.

Duración: 02:12.

Tonalidad: Sol Mayor.

Instrumentación: Trompeta, Trombón, Platillos, Redoblante y Bombo.

Don Mario Flores

Compositor: Leonardo Soto

Arreglo: Emilio Román

Allegro

- Trompeta en B \flat 1**: Treble clef, playing a melodic line with eighth and quarter notes.
- Trompeta en B \flat 2**: Treble clef, playing a similar melodic line to the first trumpet.
- Trombón**: Bass clef, playing a rhythmic accompaniment with eighth and quarter notes.
- Platillos**: Percussion staff, playing a rhythmic pattern of eighth notes.
- Redoblante**: Percussion staff, playing a rhythmic pattern of eighth notes.
- Bombo**: Percussion staff, playing a rhythmic pattern of eighth notes.

6

B♭ Tpt. 1

B♭ Tpt. 2

Tbn.

6

Plt.

6

Red.

B.

12

B♭ Tpt. 1

B♭ Tpt. 2

Tbn.

12

Plt.

12

Red.

B.

18

B♭ Tpt. 1

B♭ Tpt. 2

Tbn.

1. 2.

18

Plt.

18

Red.

B.

24

B♭ Tpt. 1

B♭ Tpt. 2

Tbn.

24

Plt.

24

Red.

B.

30

B \flat Tpt. 1

B \flat Tpt. 2

Tbn.

30

Plt.

30

Red.

B.

3/4

3/4

3/4

3/4

3/4

36

B \flat Tpt. 1

B \flat Tpt. 2

Tbn.

36

Plt.

36

Red.

B.

Don Mario Flores

8
43

B \flat Tpt. 1

B \flat Tpt. 2

Tbn.

43

Plt.

43

Red.

B.

50

B \flat Tpt. 1

B \flat Tpt. 2

Tbn.

Plt.

Red.

B.

Ficha Técnica Obra Original

Título de la obra: **Don Rómulo.**

Compositor: Rubén Cerdas.

Año: 1940.

Transcripción: Daniel Fallas Calderón y Emilio Román González.

Estilo: Pasodoble Español.

Métrica: 2/4.

Tempo: No establecido.

Tiempo de reproducción en Finale: 02:08.

Tonalidad: La Menor, modula a La Mayor.

Instrumentación: Conductor para Banda de Conciertos.

Don Rómulo

Conductor Sib

Compositor: Ruben Cerdas

Transcripción: Daniel Fallas

Emilio Román

30

1. *f* *ff* *ff*

37

p

45

ff

53

pp *ff*

62

1. *ff* *f*

D.S. al Cresc.

68 Φ

ff *p* *pp-ff*

3

76 *3* Pasa a trío

p

3

84

p

3

92

pp *Fin*

3

99

1. *ff* 2. *ff* D.C

Ficha Técnica

Título de la obra: **Canon Don Rómulo.**

Compositor: Rubén Cerdas.

Año: 2020.

Arreglo: Daniel Fallas Calderón y Emilio Román González.

Estilo: Música escolar.

Métrica: 2/4.

Tempo: 120ppm.

Duración: 02:14.

Tonalidad: Do Mayor.

Instrumentación: Dúo de Flauta Dulce, Batería o Percusión Corporal.

Canon Don Rómulo

Arreglo para flautas y percusión

Compositor: Rubén Cerdas

Arreglo: Daniel Fallas
Emilio Román

Flauta 1

Flauta 2

Batería o percusión

Fl. 1

Fl. 2

Bat.

Fl. 1

Fl. 2

Bat.

22 2.

Fl. 1

Fl. 2

Bat.

30

Fl. 1

Fl. 2

Bat.

38

Fl. 1

Fl. 2

Bat.

46

Fl. 1

Fl. 2

Bat.

54

Fl. 1

Fl. 2

Bat.

Ficha Técnica Obra Original

Título de la obra: **El nido.**

Compositor: Juan Rafael Alfaro.

Año: No establecido.

Transcripción: Emilio Román González.

Estilo: Vals.

Métrica: 3/4.

Tempo: No establecido.

Tiempo de reproducción en Finale: 01:58.

Tonalidad: La Mayor.

Instrumentación: Guión para Banda de Conciertos.

El nido

Vals en La

A la Cantina de Cordero, Hnos.

Compositor: Juan Rafael Alfaro

Transcripción: Emilio Román

§

ff

8

16

24

p

33

f — *ff*

3

41

49

§

Ficha Técnica

Título de la obra: **El nido.**

Compositor: Juan Rafael Alfaro.

Año: 2019.

Arreglo: Emilio Román González.

Estilo: Música escolar.

Métrica: 3/ 4.

Tempo: Andante.

Duración: 00:49.

Tonalidad: Sol Menor, modula a Sol Mayor.

Instrumentación: Flauta dulce.

El nido

Compositor: Juan Rafael Alfaro

Arreglo: Emilio Román

Andante (♩.=♩)

Flauta 1

Flauta 2

Fl. 1

Fl. 2

Fl. 1

Fl. 2

Fl. 1

Fl. 2

28

Fl. 1

Fl. 2

Ficha Técnica Obra Original

Título de la obra: **La Campana de Cubujuquí.**

Compositor: Oscar Campos.

Año: No establecido.

Transcripción: Emilio Román González.

Estilo: Marcha.

Métrica: 2/4.

Tempo: No especificado.

Tiempo de reproducción en Finale: 01:20.

Tonalidad: Sol Mayor.

Instrumentación: Dirección para Banda de Conciertos.

Dirección

La Campana de Cubujuquí

A J.Soto.

Compositor: Oscar Campos
Transcripción: Emilio Román

campanas

Ficha Técnica

Título de la obra: **La Campana de Cubujuquí.**

Compositor: Oscar Campos.

Año: 2020.

Arreglo: Emilio Román González.

Estilo: Cumbia.

Métrica: 4/4.

Tempo: Moderato.

Duración: 01:43.

Tonalidad: Sol Mayor.

Instrumentación: Piano, Voz, Claves y Güiro.

La Campana de Cubujuquí

Guión

Canción infantil

Compositor: Oscar Campos

♩=75

♩=90

Arreglo: Emilio Román

The musical score is arranged in a system with the following parts from top to bottom:

- Soprano:** Vocal line with lyrics: Sue nan las cam pa nas - - -
- S (Soprano):** Vocal line with lyrics: - - de cu bu ju quí to dos los dí as a to da

La Campana de Cubujuquí

2

6

Clv.

Gro.

Pno.

S

ho ra su nan a si ding dong

8

Clv.

Gro.

Pno.

S

ding dong ding dong ding dong ding dong

10

Clv.

Gro.

Pno.

S

To dos en He re día las es cu cha

13

Clv.

Gro.

Pno.

S

rán Sue nan y sue nan fuer te muy fuer te

La Campana de Cubujuquí

4
16

Clv. 

Gro. 

Pno. 

S 
ding dong dang dang dong ding ding dong dang

19

Clv. 

Gro. 

Pno. 

S 
dang dong ding en Cu bu ju qui ding dong

Ficha Técnica Obra Original

Título de la obra: **Mañanitas.**

Compositor: Belarmino Soto.

Año: No establecido.

Transcripción: Daniel Fallas Calderón.

Estilo: Vals.

Métrica: 3/4.

Tempo: Moderato.

Tiempo de reproducción en Finale: 04:27.

Tonalidad: Sol Mayor, modula a Do Mayor.

Instrumentación: Dirección para Banda de Conciertos.

Mañanitas

Vals

Dirección

Compositor: Belarmino Soto
Transcripción: Daniel Fallas

Mod.

65

mf *cresc.* *f*

74

mf *mf*

83

f *f* *Meno*

92

f *allarg*

Ficha Técnica

Título de la obra: **Mañanitas.**

Compositor: Belarmino Soto.

Año: 2020.

Arreglo: Daniel Fallas Calderón.

Estilo: Vals.

Métrica: 3/4.

Tempo: 120ppm.

Duración: 01:15.

Tonalidad: Sol Mayor.

Instrumentación: Coro: Soprano, Contralto, Tenor y Bajo.

Mañanitas

Compositor: Belarmino Soto.

Letra y Arreglo: Daniel Fallas

G C G

Soprano
a - a - a - a - a - a - a - a - a - a cer - de las cin-co

Alto
a - a - a - a a - a - a - a a - a - a - a a cer - ca de las cin-co

Tenor
a - a - a - a a - a - a - a a - a - a - a a cer - ca de las cin-co

Bajo
a - a - a - a a - a - a - a a - a - a - a a cer - ca de las cin-co

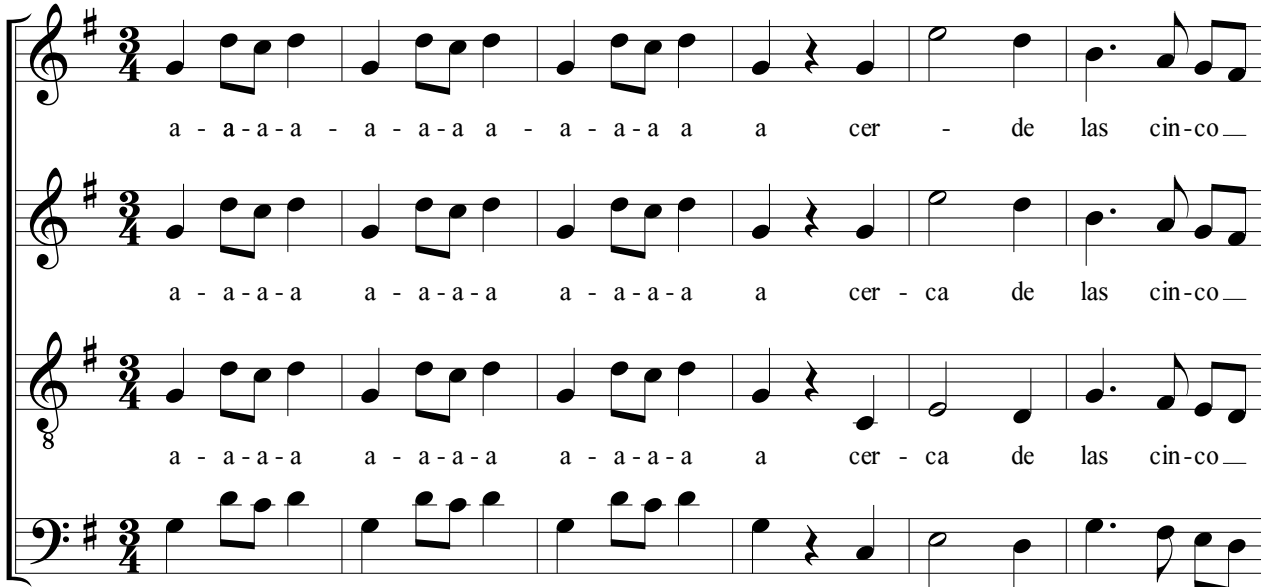

D Am G

7

S
trein - ta la sa - le a bri - llar re - ve - lan -

A
trein - ta la estre - lla sa - le a bri - llar re - ve - lan -

T
trein - ta la estre - lla bri - lla re - ve - lan

B
trein - ta la estre - lla bri - lla re - ve - lan

C

Am

F#Dism

G

14

S do su po - der y da vi - da lle - no de co -

A do su po - der da vi - da lle - no de co -

T do. a da vi - da a un mun - do

B do. a da vi - da a un mun - do

Am

D

G

Em

F

F#

G

20

S - - si a mi de - re - dor a a

A - - si a mi de - re - dor a a

T lor una sua - ve bri - sa fres - ca a que con - for - me pa - sa el

B lor una sua - ve bri - sa fres - ca a que con - for - me pa - sa el

27

C F C G C

S
 tiem - po se lle - na de ca - lor se es - cu - cha el so -

A
 tiem - po se lle - na de ca - lor se es - cu - cha el so -

T
 tiem - po se lle - na de ca - lor se es - cu - cha el so -

B
 tiem - po - se - lle - na - de - ca - lor se es - cu - cha - el so -

F C G C F G

35

S
 ni - do que un nue - vo dí_a em - pe - zo un nue - vo dí_a em -

A
 ni - do que un nue - vo dí_a em - pe - zo un nue - vo dí_a em -

T
 ni do que - un dí_a em - pe - zo. un nue - vo dí_a em -

B
 ni do que un dí_a em - pe - zo un nue - vo dí_a em -

C F C

43

S
pe - zo. ¡ay que lin - das ma - ña - nas!

A
pe - zo. ¡ay que lin - das ma - ña - nas!

T
pe - zo. a _____

B
pe - zo. a _____

Ficha Técnica Obra Original

Título de la obra: **Meditación.**

Compositor: Guillermo Soto A.

Año: 1948.

Transcripción: Daniel Fallas Calderón.

Estilo: Canción Escolar.

Métrica: 12/8.

Tempo: No especificado.

Tiempo de reproducción en Finale: 02:06.

Tonalidad: Fa Mayor.

Instrumentación: I Clarinete.

I Clarinete

Meditación

Heredia 12 Julio de 1948.

Compositor: Guillermo Soto A.

Transcripción: Daniel Fallas.

p *sfz* *sfz* *ff* *p* *legato* *dim.*

5 *a tempo* *legato*

8 *f* *p* *dim.* 1. *rit.* *8va* *Meno*

12 *2a tempo*

15 *8va* *f*

19 *loco* *f* *(8va)*

23 *p* *cresc.* *ff* *8va*

27 *loco* *(8va)* *cresc.* *f* *p Allarg* *f*

Ficha Técnica

Título de la obra: **Meditación.**

Compositor: Guillermo Soto.

Año: 2019.

Arreglo: Daniel Fallas Calderón.

Estilo: Vals.

Métrica: 6/8.

Tempo: 100ppm.

Duración: 01:08.

Tonalidad: Sol Mayor.

Instrumentación: Para cuarteto de Flauta Dulce.

Meditación

Compositor: Guillermo Soto

Arreglo: Daniel Fallas

G D C

Flauta 1

Flauta 2

Flauta 3

Flauta 4

D C G D7 G Am

6

Fl. 1

Fl. 2

Fl. 3

Fl. 4

Meditación

D Am D Am G Am G

1. rit. 2.

Ficha Técnica Obra Original

Título de la obra: **Mis arbolitos.**

Compositor: César Augusto Hernández.

Año: 1995.

Transcripción: Emilio Román González.

Estilo: Canción escolar.

Métrica: 2/4.

Tempo: Moderato.

Tiempo de reproducción en Finale: 1:00.

Tonalidad: Do Mayor.

Instrumentación: Piano y Voz.

Piano

Mis arbolitos

Compositor: César Augusto H

Transcripción: Emilio Román.

Moderato

Piano

VOZ

Ar bo li tos de mi ran cho ha ce un año

Pno.

los sem bré no mere ci do tan toy tan to que hasta el cielo que ren ver yo los cui do

Pno.

yo los que ro ri cas fru tas me da rán y por eso muy con ten tos vol ve re mos a sem

Pno.

brar y por brar sem brar re fo res te mos nu es mon ta ñas y nues tros bos ques y pa ra siem pre un pa ra i so ver de muy ver de

27 1.

Pno.

sin tar dar lu ci rá ven gan y for me mos u na ron da en la som bra que nos
que vi ve mi pa tria Cos ta Ri ca y las fru tas de mi

34 1.

Pno.

brin da en los dí as de ca lor brin da ron sa lud sa lud

Al

Ficha Técnica

Título de la obra: **Mis arbolitos.**

Compositor: César Augusto Hernández.

Año: 2020.

Arreglo: Emilio Román González.

Estilo: Música escolar.

Métrica: 4/4.

Tempo: Moderato.

Duración: 01:05.

Tonalidad: Do Mayor.

Instrumentación: Piano, Voz, Flauta y Claves.

Mis arbolitos

Compositor: César Augusto H

Arreglo: Emilio Román.

♩=90

Flauta

Piano

Claves

Voz

Ar bo li tos de mi ran cho

5

Fl.

5

Pno.

5

Clv.

5

V.

ha ce un año los sem bré han cre ci do tan toy tan to

Mis arbolitos
Fine

2
9

Fl.

Pno.

Clv.

V.

9

quehas tael cie lo quie ren ver yo los cui do
y por e so

12

Fl.

Pno.

12

Clv.

12

V.

yo los que ro ri cas fru tas me da rán
muy con ten tos vol cas ve re mos a da sem brar

15

Fl.

Pno.

15

Clv.

V.

ven gan y for me mos u na ron da en las som bra a que nos brin da que nos brin da

18

Fl.

Pno.

18

Clv.

V.

en los dí as de ca lor. _____

D.S. al Fine

Ficha Técnica Obra Original

Título de la obra: **Sol Renaciente.**

Compositor: Carlos Borbón.

Año: 1934.

Transcripción: Daniel Fallas Calderón.

Estilo: Marcha Militar.

Métrica: 2/4.

Tempo: No establecido.

Tiempo de reproducción en Finale: 03:46.

Tonalidad: Do Mayor.

Instrumentación: Solo para Cornetines, Cornetas y Redoblantes.

Conductor

Sol Renaciente

1934

Marcha militar

Compositor: Carlos Borbón

Solo para cornetines, cornetas y redoblante

Transcripción: Daniel Fallas

Cornetas

10 *f*

21

31

36

42 **Fin** \oplus

50 *pp*

58 *p*

1. 2. \oplus

D.S. al Coda
y trío

Sol Renaciente

66

3

3

3

p

77

89

100

1.

2.

D.S. al Fin

Ficha Técnica

Título de la obra: **Sol Renaciente.**

Compositor: Carlos Borbón.

Año: 2019.

Arreglo: Daniel Fallas Calderón.

Estilo: Marcha.

Métrica: 2/4.

Tempo: 120ppm.

Duración: 01:13.

Tonalidad: Sol Mayor.

Instrumentación: Flauta, Clarinete en Bb, Saxofón Alto, Saxofón Tenor, Trompeta en Bb, Trombón, Platillos, Lira, Timbales, Redoblante, Cajas Rítmicas, Tenor, Güiro y Bombo.

Sol Renaciente

Compositor: Carlos Borbón

Arreglo: Daniel Fallas

- Clarinete en B \flat :** Similar melodic line to the flute.

Sol Renaciente

2

6

Fl.

B♭ Cl.

Sx. A

Sx. T

Tpt. B♭

Tbn.

6

Plt.

Lir.

6

Timb.

Red.

C.

T.

6

Gro.

6

B.

Sol Renaciente

12

Fl.

B♭ Cl.

Sx. A

Sx. T

Tpt. B♭

Tbn.

12

Plt.

12

Lir.

12

Timb.

Red.

C.

T.

12

Gro.

12

B.

Sol Renaciente

4

18

Fl.

B♭ Cl.

Sx. A

Sx. T

Tpt. B♭

Tbn.

Plt.

Lir.

18

Timb.

Red.

C.

T.

18

Gro.

18

B.

24

Fl.

B♭ Cl.

Sx. A

Sx. T

24

Tpt. B♭

Tbn.

24

Plt.

24

Lir.

24

Timb.

Red.

C.

T.

24

Gro.

24

B.

Sol Renaciente

6

- Fl. (Flute)
- B♭ Cl. (B♭ Clarinet)
- Sx. A (Saxophone Alto)
- Sx. T (Saxophone Tenor)
- Tpt. B♭ (Trumpet B♭)
- Tbn. (Trombone)
- Plt. (Percussion)
- Lir. (Lyra)
- Timb. (Timpani)
- Red. (Snare Drum)
- C. (Cymbals)
- T. (Tom-toms)
- Gro. (Gong)
- B. (Bass Drum)

Ficha Técnica Obra Original

Título de la obra: **Tonos Sepia.**

Compositor: Humberto Vargas.

Año: 2002.

Transcripción: Daniel Fallas Calderón y Emilio Román González.

Estilo: Tambito.

Métrica: 6/8.

Tempo: No establecido.

Tiempo de reproducción en Finale: 02:26.

Tonalidad: La Menor, modula a La Mayor.

Instrumentación: Guitarra y Voz.

Tonos Sepia

Compositor: Humberto Vargas.

Transcripción: Daniel Fallas Calderón y Emilio Román González.

Intro: Am9| Bdim| Am9| Ddim :|| F| E||

Am

E

Se va despacito cantando mi amor,

Am

Am-G

se va desdibujando por el callejón,

C

E

dime que es falso lo que dicen:

F

que tu corazón se ha enfriado

Dm7

E

o calienta otro calor.

F-E

Am

E

Cayo, de la tapia entejada la, flor.

Am

Am-G

Perdió, el paisaje, parte del color.

C

E

Tu corazón que ayer bailaba

F

vales, parranderas y tambitos

Dm7 E

quieto se quedó.

A E

Ven, "por la linda llanura,

F#m

cielo limpio de cristal

B7 E E-Bb/F#M

la pampa fue inmortal."

Bm G

Ven, "recordando mi puerto

Bm

se olvidan las penas,

A E A

todo es una ilusión que más tarde se irá."

E

Ven, "misteriosas noches

F#m B7 E E-Bb/F#M

que embriagan de amor, luna yo velo por ti."

Bm G

Ven, "por la orilla de los ríos

Bm

adornando las quebradas

A

donde son los montes fríos

E Am9 Ddim F-E

y están las aguas heladas, ven.”

Am E

Se va despacito cantado mi amor,

Am Am-G

se va desdibujando por el callejón,

C E

melancolía en tonos sepia,

F

que enmarcaron los autores

Dm7 E Dm7 E

de mi pueblo hecho canción.

A E

Ven, "¡Ay, amor! Veme bien,

F#m

que mis besos son para vos,

B7 E E-Bb/F#M

y si vos me olvidás... "

Bm G

Ven, "he guardado en mi boca

Bm

cautamente encerrado

A E A

el perfume de un beso que dejaste olvidado."

E

Ven, "que la luna alumbra

F#m

ya el huellón de la carreta,

B7 E E-Bb/F#M

el sol ya se va a ocultar."

Bm G

Ven, "cuando tenga mi casita

Bm

oh que suerte tan bonita

A

oh que suerte tan bonita

E A

que pa' mi tendrá que ser."

E

Ven, "que la luna alumbra

F#m

ya el huellón de la carreta,

B7 E E-Bb/F#M

el sol ya se va a ocultar."

Bm G

Ven, "cuando tenga mi casita

Bm

oh que suerte tan bonita

A

oh que suerte tan bonita

E A

que pa' mi tendrá que ser."

F G A

Ven, canta mi pueblo ven.

A-E -A

Tonos Sepia

Compositor: Humberto Vargas

Editada por: Daniel Fallas

Emilio Román

56

62

69

76

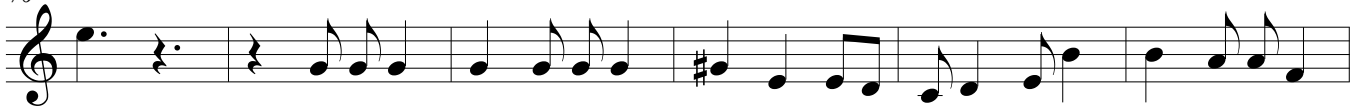

82

89

96

102

109

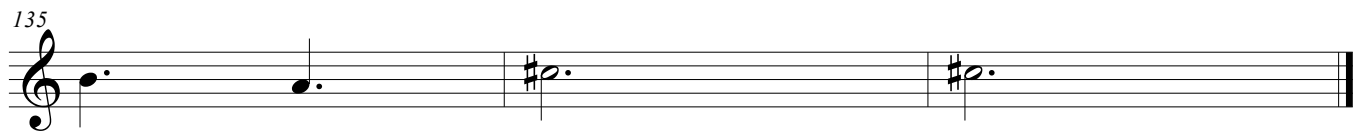

Ficha Técnica

Título de la obra: **Tonos Sepia.**

Compositor: Humberto Vargas.

Año: 2020.

Arreglo: Daniel Fallas Calderón y Emilio Román González.

Estilo: Música coral.

Métrica: 6/8.

Tempo: Moderato.

Duración: 03:14.

Tonalidad: La Menor, modula a La Mayor.

Instrumentación: Piano, Voz y Lira.

Tonos Sepia

Compositor: Humberto Vargas

Arreglo: Daniel Fallas C.

Emilio Román G.

♩.=90

Piano

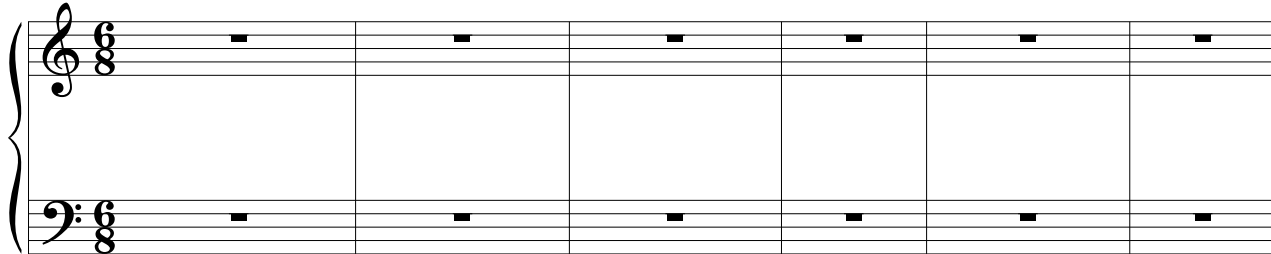

Soprano

La la la la la la la la la la se va

Tenor

La la la la la la la la la

Lira

7

Pno.

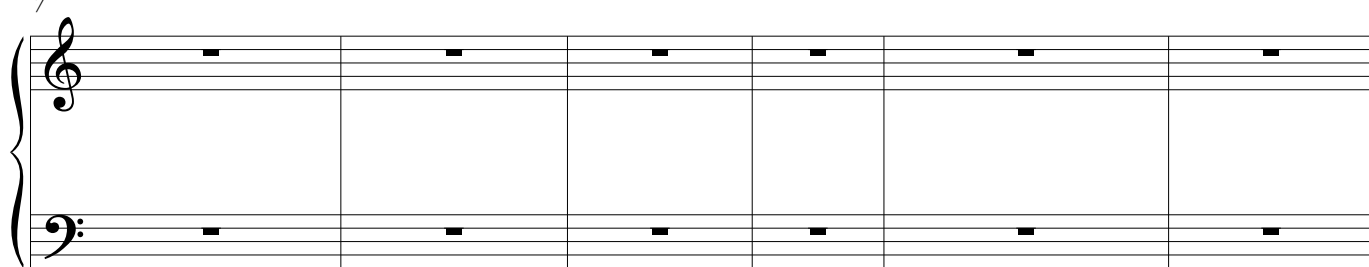

S

des pa ci to can tan do mia mor se va des di bu jan do por el ca lle jón

T

Lr.

13

Pno.

S

— di me quees fal so lo que di cen que tu co ra zón sehaen fria doo lo ca

T

Lr.

19

Pno.

S

lien taoo tro ca lor

T

ca yó de la ta piaen te ja da la flor — per

Lr.

26

Pno.

S

T

Lr.

dío el pai sa je par te del co lor _____ tu co ra zón que ayer bai

32

Pno.

S

T

Lr.

la ba val ses pa rran de ras y tam bi tos quie to se que do _____

4

♩.=95

Tonos Sepia

38

Pno.

CORO UNÍSONO

S

ven por la lin da lla

T

Lr.

44

Pno.

S

nu ra cie lo lin do de cris tal la pam pa fue inmor tal

T

Lr.

50

Pno.

S

ven re cor dan do mi puer to se ol vi dan las pe nas to

T

Lr.

55

Pno.

S

does u nai lu sión que más tar de sei rá y ven mis te rio sas

T

Lr.

6

Tonos Sepia

60

Pno.

S

no ches que em bria gan dea mor lu na yo ve lo por ti

T

Lr.

66

Pno.

S

ven por lao ri lla de los rí os a dor nan do las que

T

Lr.

71

Pno.

S

bra das don de son los mon tes frí os yes tan las a guas he la das ven —

T

Lr.

76

Pno.

S

T

Lr.

LIRA Y PIANO SOLO

8

Tonos Sepia

81

Pno.

S

T

Lr.

87

Pno.

S

T

Lr.

93

Pno.

S

T

Lr.

CORO UNÍSONO

Ven ay a mor ve me bien que mis be

98

Pno.

S

T

Lr.

sos son pa ra vos y si vos me ol vi dás Ven

104

Pno.

S

T

Lr.

he guar da do en mi bo ca cau ta men te en ce rra do el per fu me de un

109

Pno.

S

T

Lr.

be so que de jas te ol vi da do ven que la lu na a lum bra yael hue

114

Pno.

S

T

Lr.

llón de la ca rre ta el sol ya se vao cul tar _____ ven cuan do

120

Pno.

S

T

Lr.

ten ga mi ca si ta oh que suer te tan bo ni ta _____ oh que suer te tan bo

125

Pno.

S

T

Lr.

ni ta que pa mi ten drá que ser y ven que la lu na a lum bra yael hue

130

Pno.

S

T

Lr.

llón de la ca rreta el sol ya se vaocul tar

135

Pno.

S

T

Lr.

ven cuando tenga mi casita oh que suerte tan bonita

140

Pno.

S

T

Lr.

oh que suerte tan bonita que permitirá que ser y ven

145

Pno.

CANTAR A PULSO

S

Soprano vocal line for measures 145-150. The melody begins in measure 147 with a quarter rest, followed by eighth notes for 'ca n ta mi pue blo' and a half note for 'ven'. A fermata is placed over the final note in measure 149.

ca n ta mi pue blo ven

T

Tenor vocal line for measures 145-150. The melody is identical to the soprano line, starting in measure 147 with a quarter rest, followed by eighth notes for 'ca n ta mi pue blo' and a half note for 'ven'. A fermata is placed over the final note in measure 149.

Lr.

Lute accompaniment for measures 145-150. The score consists of whole rests in the treble clef for all six measures.

Bibliografía

Alfaro, J. (s.f.). El nido. [Partitura manuscrita]. *Tomado del archivo de partituras de la Banda de Conciertos de Heredia*. Heredia, Costa Rica.

Borbón, C. (1934). Sol Renaciente. [Partitura manuscrita]. *Tomado del archivo de partituras de la Banda de Conciertos de Heredia*. Heredia, Costa Rica.

Chaverri, J. (1984). Cavita Fox. [Partitura manuscrita]. *Tomado del archivo de partituras de la Banda de Conciertos de Heredia*. Heredia, Costa Rica.

Campos, O. (s.f.). La Campana de Cubujuquí. [Partitura manuscrita]. *Tomado del archivo de partituras de la Banda de Conciertos de Heredia*. Heredia, Costa Rica.

Cantillano, R. (s.f.). Amancer Guanacasteco. [Partitura manuscrita]. *Tomado del archivo de partituras de la Banda de Conciertos de Heredia*. Heredia, Costa Rica.

Cerdas, R. (1940). Don Rómulo. [Partitura manuscrita]. *Tomado del archivo de partituras de la Banda de Conciertos de Heredia*. Heredia, Costa Rica.

Hernández, C. (1995). Mis arbolitos. [Partitura manuscrita]. *Tomado del archivo de partituras de la Banda de Conciertos de Heredia*. Heredia, Costa Rica.

Rojas, J. (2003). A mi Escuela LLegaré. [Partitura manuscrita]. *Tomado del archivo de partituras de la Banda de Conciertos de Heredia*. Heredia, Costa Rica.

Soto, B. (s.f.). Mañanitas. [Partitura manuscrita]. *Tomado del archivo de la Banda de Conciertos de Heredia*. Heredia, Costa Rica.

Soto, G. (1948). Meditación. [Partitura manuscrita]. *Tomado del archivo de partituras de la Banda de Conciertos de Heredia*. Heredia, Costa Rica.

Soto, L. (s.f.). Don Mario Flores. [Partitura manuscrita]. *Tomado del archivo de partituras de la Banda de Conciertos de Heredia*. Heredia, Costa Rica.

Vargas, H. (2002). Tonos Sepia. [Partitura manuscrita]. *Tomado de Humberto Vargas*. Heredia, Costa Rica.

