



INSTITUTO PANAMERICANO DE
GEOGRAFIA E HISTORIA



UNIVERSIDAD NACIONAL
FACULTAD CIENCIAS SOCIALES
ESCUELA DE HISTORIA

PROYECTO: "MODERNIZACION Y CRISIS DE LA
CAFICULTURA CENTROAMERICANA:
EVOLUCION RECIENTE Y PERSPECTIVAS"

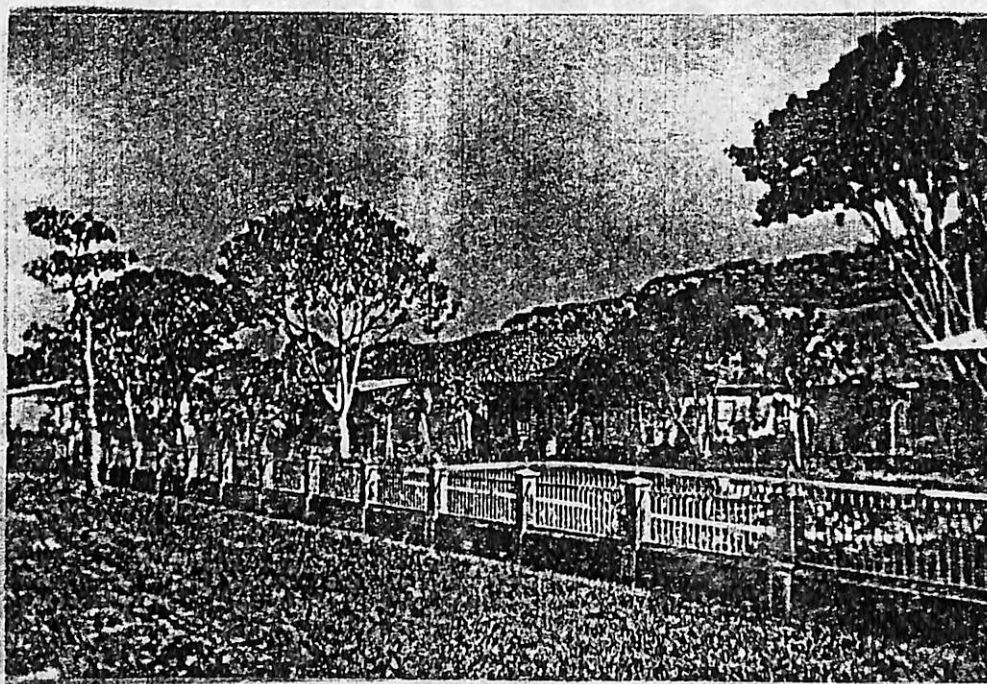

ESTADISTICA AGROPECUARIA PARA FINCAS DE
16 CANTONES COSTARRICENSES EN 1955.

TOMO I. TENENCIA Y USOS DE LA TIERRA

PREPARADO POR:

Bac. Margarita Rojas Ch.
Dr. Mario Samper K.

630.97286

U58e

1996



INSTITUTO PANAMERICANO DE
GEOGRAFIA E HISTORIA



UNIVERSIDAD NACIONAL
FACULTAD CIENCIAS SOCIALES
ESCUELA DE HISTORIA

PROYECTO: "MODERNIZACION Y CRISIS DE LA
CAFICULTURA CENTROAMERICANA:
EVOLUCION RECIENTE Y PERSPECTIVAS"

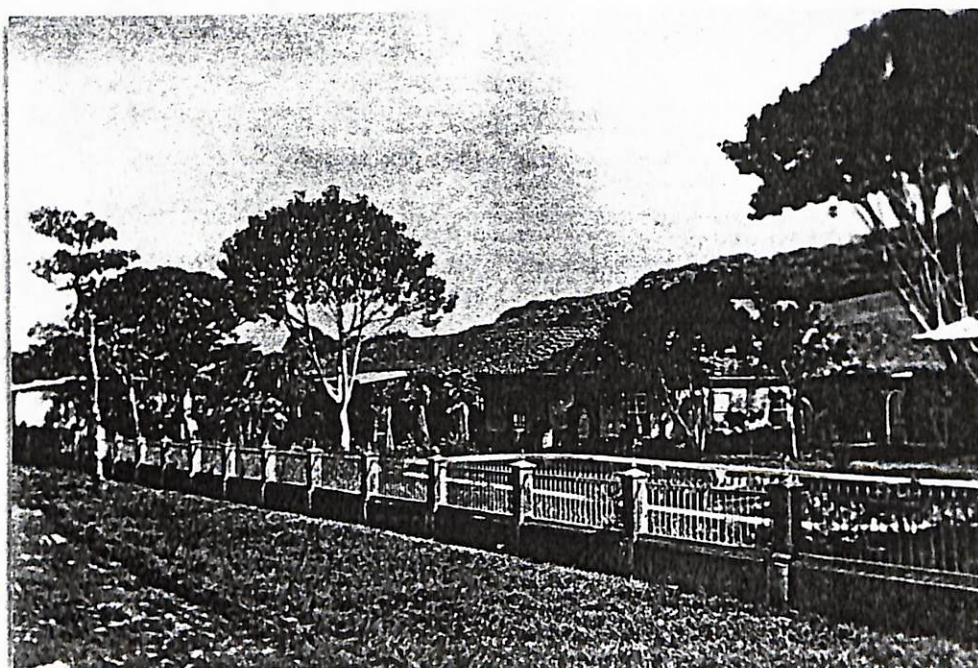

**ESTADISTICA AGROPECUARIA PARA FINCAS DE
16 CANTONES COSTARRICENSES EN 1955.**

TOMO I. TENENCIA Y USOS DE LA TIERRA

PREPARADO POR:

Bac. Margarita Rojas Ch.
Dr. Mario Samper K.

1996



**INSTITUTO PANAMERICANO DE
GEOGRAFIA E HISTORIA**

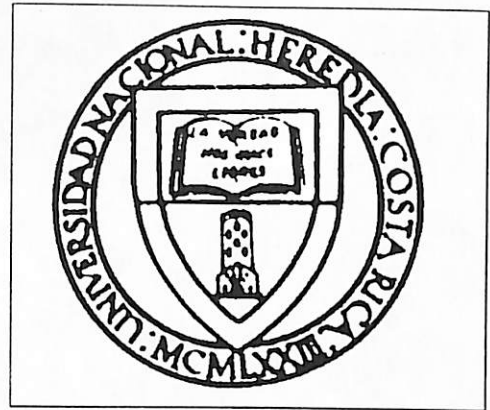

**UNIVERSIDAD NACIONAL
FACULTAD CIENCIAS SOCIALES
ESCUELA DE HISTORIA**

**PROYECTO: "MODERNIZACION Y CRISIS DE LA
CAFICULTURA CENTROAMERICANA:
EVOLUCION RECIENTE Y PERSPECTIVAS"**

**ESTADISTICA AGROPECUARIA PARA FINCAS DE
16 CANTONES COSTARRICENSES EN 1955.**

TOMO I. TENENCIA Y USOS DE LA TIERRA

PREPARADO POR:

Bac. Margarita Rojas Ch.

Dr. Mario Samper K.

1996

Introducción

Este tomo de "Estadística agropecuaria por fincas en 16 zonas cafetaleras de Costa Rica, 1955" es el primero de una serie de cinco volúmenes, en los cuales ofrecemos a investigadores y otras personas interesadas un conjunto de 42 cuadros que resumen los datos que hemos elaborado a partir de la información originalmente recopilada, finca por finca, para el censo efectuado en ese año. Estos cuadros son el resultado del procesamiento estadístico hecho a partir de los datos de las boletas originales del Censo Nacional Agropecuario de 1955. Las mismas están microfilmadas y disponibles al público en el Archivo Nacional.

El presente tomo reúne la información relativa a tenencia y usos de la tierra. Más específicamente abarca:

- * el área y número de fincas por categoría de tamaño;
- * número de parcelas por finca;
- * régimen de explotación de la tierra;
- * uso general y específico de la tierra, y
- * combinaciones de usos del suelo
(monocultivistas, predominantes, bicultivos y policultivos).

Los cuatro volúmenes restantes contienen información sobre otros aspectos acerca de los cuales obtuvimos y procesamos datos a nivel de finca en las boletas microfilmadas del Censo Agropecuario de 1955. En su orden respectivo, tales tomos se refieren a:

- II- Insumos tecnológicos, crédito y comercialización.
- III- Producción cafetalera.
- IV- Producción cañera, pecuaria y forestal.
- V- Fuerza laboral en actividades agrícolas.

Los cantones seleccionados representan diferentes zonas en las cuales se cultivaba café junto con otras producciones agropecuarias en dicho año, especialmente representativo como momento transicional entre dos modelos de crecimiento agroexportador, uno de tipo extensivo y el otro basado en una creciente intensificación en el uso de insumos tecnológicos.

Por lo general se incluyó todos los distritos del cantón respectivo, pero en algunos casos se escogió solamente uno o varios distritos, a fin de excluir amplias zonas con características muy diferentes, v.g. en las llanuras del Norte o en las tierras bajas del Pacífico Sur.

De la llamada Meseta Central, incluimos los cantones de Aserri, Desamparados, Heredia (salvo Sarapiquí), La Unión, y Santo Domingo. Hacia el Noroeste del Valle Central, abarcamos los cantones de Grecia, Naranjo, Palmares, Poás y Valverde Vega. En el extremo oriental de la depresión tectónica o Valle Central, contemplamos los cantones de Jiménez y Turrialba.

En el resto del país, incorporamos datos sobre las zonas de Los Santos (Dota y Tarrazú), Norte (San Carlos: distritos de Aguas Zarcas, Venecia y Pital), y Sur (distrito La Cuesta de Golfito, que corresponde aproximadamente al actual Coto Brus).

La información se recopiló y procesó en el marco de un proyecto co-financiado por el Instituto Panamericano de Geografía e Historia (IPGH) y la Escuela de Historia de la Universidad Nacional (EHUNA), que se denominó "Modernización y crisis de las cañiculturas centroamericanas: evolución reciente y perspectivas". En lo que a investigación sustantiva y procesamiento de datos se refiere, el contenido de este y los restantes volúmenes corresponde al proyecto de investigación "Historia Social de la Tecnología Cafetalera" (HSTC), de la EHUNA. La base de datos censal, producida a partir de la información original para cada finca de las zonas escogidas, fue generada en el marco de la actividad "Creación de Bases de Datos para la Historia Agraria Centroamericana" (CBD), de la misma unidad académica.

Si bien es cierto que la Dirección General de Estadística y Censos publicó, en su oportunidad, los cuadros-resumen del censo, éstos presentan algunas limitaciones como su escasa desagregación local (no hay ningún desglose por distritos) y por la forma en que se agruparon los valores de las variables, que no permite extraer información sobre las combinaciones de uso del suelo en las fincas, entre otros aspectos. Ello restringe los tipos de análisis que se pueden realizar con los datos publicados, v.g. para estudiar los sistemas de producción, las innovaciones tecnológicas u otras características de las unidades productivas. De ahí que se optase por crear esta base de datos y hacer el procesamiento estadístico con el cual se generaron los cuadros que ponemos a disposición del lector, y que son completamente distintos a los publicados originalmente. Todo ello se hizo teniendo en mente que pudiera servir a un objetivo general de ser fuente para múltiples usuarios que requieren de información agrupada en forma diferente a la estadística oficial. Al mismo tiempo, nos ha permitido cumplir con un objetivo más específico, propio del proyecto HSTC, cual es hacer un análisis de las combinaciones de usos del suelo y los grados de tecnificación en distintos tipos de unidades productivas, en un momento considerado de transición por cuanto se comenzaban a difundir innovaciones tecnológicas sustanciales en la agricultura costarricense.

Existe un trabajo metodológico, disponible para quienes decidan utilizar estas estadísticas agropecuarias y deseen conocer el modo en que se efectuó el procesamiento así como el contenido preciso de las categorías creadas. Se titula "Análisis de la producción agropecuaria a partir de información censal por fincas: procesamiento, utilidad y limitaciones de la base de datos censal de 1955", y puede obtenerse a través de la EHUNA o en las principales bibliotecas del país. En el mismo se detallan los procedimientos seguidos, los criterios aplicados para la clasificación de unidades productivas y otras decisiones, así como el detalle técnico del procesamiento. Su consulta es indispensable para comprender el contenido exacto de algunos de los agrupamientos, y ciertas interrelaciones entre ellos, más allá de las indicaciones que damos al pie de los cuadros en este volumen. Con ello se asegurará mayor claridad y corrección interpretativa, dado que la estadística aquí ofrecida sintetiza un proceso relativamente complejo para el cual se tomaron decisiones que allí son explicitadas.

También se están publicando cinco volúmenes analíticos de esta misma información, por áreas temáticas, a saber:

* "Tenencia y usos de la tierra. Análisis de la estadística agropecuaria para fincas de 16 cantones costarricenses en 1955."

* "Insumos tecnológicos, crédito y comercialización. Análisis de la estadística agropecuaria para fincas de 16 cantones costarricenses en 1955."

* "Producción cafetalera. Análisis de la estadística agropecuaria para fincas de 16 cantones costarricenses en 1955."

* "Producción cañera, pecuaria y forestal. Análisis de la estadística agropecuaria para fincas de 16 cantones costarricenses en 1955."

* "Fuerza laboral en actividades agrícolas. Análisis de la estadística agropecuaria para fincas de 16 cantones costarricenses en 1955."

Dichos tomos incluyen cuadros sintéticos para aspectos específicos, así como un análisis descriptivo de los contenidos en cada volumen de la "Estadística agropecuaria para fincas de 16 cantones costarricenses en 1955", una breve contextualización nacional a partir de las estadísticas publicadas, y algunas interrogaciones e hipótesis explicativas de aspectos que requerirán de investigación adicional.

Hemos organizado la presentación de estos volúmenes de cuadros siguiendo la misma secuencia temática, y agrupando la información dentro de cada volumen por zonas y cantones.

Esperamos que la información, el análisis y las explicaciones metodológicas sean de utilidad para quienes se interesan por la historia agraria reciente de Costa Rica, y específicamente por la evolución tanto de la tenencia y uso del suelo como de la producción cafetalera, cañera, pecuaria y forestal, así como por otros cultivos. También creemos que podrán ser de utilidad a quienes se ocupan primordialmente de problemáticas agrarias actuales pero requieren de un punto de referencia anterior en el tiempo, para análisis diacrónicos.

Queremos agradecer el apoyo brindado durante varios años por el IPGH, tanto a la actividad CBD como al proyecto HSTC para el procesamiento de datos y a la preparación de las 11 publicaciones que conforman esta colección. Asimismo, a la EHUNA por el sostenido respaldo a los proyectos de investigación que hicieron posible estos y otros resultados. De manera importante, queremos expresar nuestro aprecio por la colaboración de Margarita Torres, Jeannette Torres, Carlos Hernández, Francisco Barrantes y Francisco Alvarez, quienes participaron en la recopilación y digitado de la información. Gertrud Peters y luego José A. Fernández fungieron como coordinadores de la actividad Creación de Bases de Datos para la Historia Agraria Centroamericana. Diversos investigadores, tanto historiadores como agrónomos y economistas, especialmente los participantes en el Taller de Estudios Agrarios CEMCA-UNA, hicieron críticas y sugerencias que nos permitieron mejorar este material, aunque sus limitaciones persistentes son de nuestra exclusiva responsabilidad.

CONTENIDO

Introducción	i
Aserri	1
Cuadro No. 1: Area y número de fincas por categoría de tamaño en 1955. (Cifras absolutas y relativas)	2
Cuadro No. 2: Número de parcelas por finca en 1955. (Cifras absolutas y relativas)	3
Cuadro No. 3: Régimen de explotación de la tierra en 1955. (Cifras absolutas y relativas)	3
Cuadro No. 4: Uso general de suelo en las fincas, 1955	4
Cuadro No. 5: Uso específico de la tierra en fincas, 1955. (Cifras absolutas y relativas)	4
Cuadro No. 6: Combinación de usos del suelo en unidades productivas censales de 1955	5
Cuadro No. 7: Usos monocultivistas del suelo en unidades productivas censales de 1955	5
Cuadro No. 8: Usos predominantes del suelo en unidades productivas censales de 1955	6
Cuadro No. 9: Usos bicultivistas del suelo en unidades productivas censales de 1955	7
Cuadro No. 10: Usos policultivistas del suelo en unidades productivas censales de 1955	8
Cuadro No. 11: Combinaciones del uso del suelo, según tamaño de la explotación	9
Desamparados	10
Cuadro No. 1: Area y número de fincas por categoría de tamaño en 1955. (Cifras absolutas y relativas)	11

Cuadro No. 2: Número de parcelas por finca en 1955. (Cifras absolutas y relativas)	12
Cuadro No. 3: Régimen de explotación de la tierra en 1955. (Cifras absolutas y relativas)	12
Cuadro No. 4: Uso general de suelo en las fincas, 1955	13
Cuadro No. 5: Uso específico de la tierra en fincas, 1955. (Cifras absolutas y relativas)	13
Cuadro No. 6: Combinación de usos del suelo en unidades productivas censales de 1955	14
Cuadro No. 7: Usos monocultivistas del suelo en unidades productivas censales de 1955	14
Cuadro No. 8: Usos predominantes del suelo en unidades productivas censales de 1955	15
Cuadro No. 9: Usos bicultivistas del suelo en unidades productivas censales de 1955	16
Cuadro No. 10: Usos policultivistas del suelo en unidades productivas censales de 1955	17
Cuadro No. 11: Combinaciones del uso del suelo, según tamaño de la explotación	18
Heredia	19
Cuadro No. 1: Area y número de fincas por categoría de tamaño en 1955. (Cifras absolutas y relativas)	20
Cuadro No. 2: Número de parcelas por finca en 1955. (Cifras absolutas y relativas)	21
Cuadro No. 3: Régimen de explotación de la tierra en 1955. (Cifras absolutas y relativas)	21

Cuadro No. 4: Uso general de suelo en las fincas, 1955	22
Cuadro No. 5: Uso específico de la tierra en fincas, 1955. (Cifras absolutas y relativas)	22
Cuadro No. 6: Combinación de usos del suelo en unidades productivas censales de 1955	23
Cuadro No. 7: Usos monocultivistas del suelo en unidades productivas censales de 1955	23
Cuadro No. 8: Usos predominantes del suelo en unidades productivas censales de 1955	24
Cuadro No. 9: Usos bicultivistas del suelo en unidades productivas censales de 1955	24
Cuadro No. 10: Usos policultivistas del suelo en unidades productivas censales de 1955	25
Cuadro No. 11: Combinaciones del uso del suelo, según tamaño de la explotación	25
La Unión	26
Cuadro No. 1: Área y número de fincas por categoría de tamaño en 1955. (Cifras absolutas y relativas)	27
Cuadro No. 2: Número de parcelas por finca en 1955. (Cifras absolutas y relativas)	28
Cuadro No. 3: Régimen de explotación de la tierra en 1955. (Cifras absolutas y relativas)	28
Cuadro No. 4: Uso general de suelo en las fincas, 1955	29
Cuadro No. 5: Uso específico de la tierra en fincas, 1955. (Cifras absolutas y relativas)	29

Cuadro No. 6: Combinación de usos del suelo en unidades productivas censales de 1955	30
Cuadro No. 7: Usos monocultivistas del suelo en unidades productivas censales de 1955	30
Cuadro No. 8: Usos predominantes del suelo en unidades productivas censales de 1955	31
Cuadro No. 9: Usos bicultivistas del suelo en unidades productivas censales de 1955	32
Cuadro No. 10: Usos policultivistas del suelo en unidades productivas censales de 1955	33
Cuadro No. 11: Combinaciones del uso del suelo, según tamaño de la explotación	34
Santo Domingo	35
Cuadro No. 1: Area y número de fincas por categoría de tamaño en 1955. (Cifras absolutas y relativas)	36
Cuadro No. 2: Número de parcelas por finca en 1955. (Cifras absolutas y relativas)	37
Cuadro No. 3: Régimen de explotación de la tierra en 1955. (Cifras absolutas y relativas)	37
Cuadro No. 4: Uso general de suelo en las fincas, 1955	38
Cuadro No. 5: Uso específico de la tierra en fincas, 1955. (Cifras absolutas y relativas)	38
Cuadro No. 6: Combinación de usos del suelo en unidades productivas censales de 1955	39
Cuadro No. 7: Usos monocultivistas del suelo en unidades productivas censales de 1955	39

Cuadro No. 8: Usos predominantes del suelo en unidades productivas censales de 1955	40
Cuadro No. 9: Usos bicultivistas del suelo en unidades productivas censales de 1955	41
Cuadro No. 10: Usos policultivistas del suelo en unidades productivas censales de 1955	42
Cuadro No. 11: Combinaciones del uso del suelo, según tamaño de la explotación	43
Grecia	44
Cuadro No. 1: Area y número de fincas por categoría de tamaño en 1955. (Cifras absolutas y relativas)	45
Cuadro No. 2: Número de parcelas por finca en 1955. (Cifras absolutas y relativas)	46
Cuadro No. 3: Régimen de explotación de la tierra en 1955. (Cifras absolutas y relativas)	46
Cuadro No. 4: Uso general de suelo en las fincas, 1955	47
Cuadro No. 5: Uso específico de la tierra en fincas, 1955. (Cifras absolutas y relativas)	47
Cuadro No. 6: Combinación de usos del suelo en unidades productivas censales de 1955	48
Cuadro No. 7: Usos monocultivistas del suelo en unidades productivas censales de 1955	48
Cuadro No. 8: Usos predominantes del suelo en unidades productivas censales de 1955	49
Cuadro No. 9: Usos bicultivistas del suelo en unidades productivas censales de 1955	50

Cuadro No. 10: Usos policultivistas del suelo en unidades productivas censales de 1955	51
Cuadro No. 11: Combinaciones del uso del suelo, según tamaño de la explotación	53
Naranjo	54
Cuadro No. 1: Area y número de fincas por categoría de tamaño en 1955. (Cifras absolutas y relativas)	55
Cuadro No. 2: Número de parcelas por finca en 1955. (Cifras absolutas y relativas)	56
Cuadro No. 3: Régimen de explotación de la tierra en 1955. (Cifras absolutas y relativas)	56
Cuadro No. 4: Uso general de suelo en las fincas, 1955	57
Cuadro No. 5: Uso específico de la tierra en fincas, 1955. (Cifras absolutas y relativas)	57
Cuadro No. 6: Combinación de usos del suelo en unidades productivas censales de 1955	58
Cuadro No. 7: Usos monocultivistas del suelo en unidades productivas censales de 1955	58
Cuadro No. 8: Usos predominantes del suelo en unidades productivas censales de 1955	59
Cuadro No. 9: Usos bicultivistas del suelo en unidades productivas censales de 1955	60
Cuadro No. 10: Usos policultivistas del suelo en unidades productivas censales de 1955	61
Cuadro No. 11: Combinaciones del uso del suelo, según tamaño de la explotación	63

Palmares	64
Cuadro No. 1: Area y número de fincas por categoría de tamaño en 1955. (Cifras absolutas y relativas)	65
Cuadro No. 2: Número de parcelas por finca en 1955. (Cifras absolutas y relativas)	66
Cuadro No. 3: Régimen de explotación de la tierra en 1955. (Cifras absolutas y relativas)	66
Cuadro No. 4: Uso general de suelo en las fincas, 1955	67
Cuadro No. 5: Uso específico de la tierra en fincas, 1955. (Cifras absolutas y relativas)	67
Cuadro No. 6: Combinación de usos del suelo en unidades productivas censales de 1955	68
Cuadro No. 7: Usos monocultivistas del suelo en unidades productivas censales de 1955	68
Cuadro No. 8: Usos predominantes del suelo en unidades productivas censales de 1955	69
Cuadro No. 9: Usos bicultivistas del suelo en unidades productivas censales de 1955	70
Cuadro No. 10: Usos policultivistas del suelo en unidades productivas censales de 1955	71
Cuadro No. 11: Combinaciones del uso del suelo, según tamaño de la explotación	72
Poás	73
Cuadro No. 1: Area y número de fincas por categoría de tamaño en 1955. (Cifras absolutas y relativas)	74

Cuadro No. 2: Número de parcelas por finca en 1955. (Cifras absolutas y relativas)	75
Cuadro No. 3: Régimen de explotación de la tierra en 1955. (Cifras absolutas y relativas)	75
Cuadro No. 4: Uso general de suelo en las fincas, 1955	76
Cuadro No. 5: Uso específico de la tierra en fincas, 1955. (Cifras absolutas y relativas)	76
Cuadro No. 6: Combinación de usos del suelo en unidades productivas censales de 1955	77
Cuadro No. 7: Usos monocultivistas del suelo en unidades productivas censales de 1955	77
Cuadro No. 8: Usos predominantes del suelo en unidades productivas censales de 1955	78
Cuadro No. 9: Usos bicultivistas del suelo en unidades productivas censales de 1955	79
Cuadro No. 10: Usos policultivistas del suelo en unidades productivas censales de 1955	80
Cuadro No. 11: Combinaciones del uso del suelo, según tamaño de la explotación	81
Valverde Vega	82
Cuadro No. 1: Area y número de fincas por categoría de tamaño en 1955. (Cifras absolutas y relativas)	83
Cuadro No. 2: Número de parcelas por finca en 1955. (Cifras absolutas y relativas)	84
Cuadro No. 3: Régimen de explotación de la tierra en 1955. (Cifras absolutas y relativas)	84

Cuadro No. 4: Uso general de suelo en las fincas, 1955	85
Cuadro No. 5: Uso específico de la tierra en fincas, 1955. (Cifras absolutas y relativas)	85
Cuadro No. 6: Combinación de usos del suelo en unidades productivas censales de 1955	86
Cuadro No. 7: Usos monocultivistas del suelo en unidades productivas censales de 1955	86
Cuadro No. 8: Usos predominantes del suelo en unidades productivas censales de 1955	87
Cuadro No. 9: Usos bicultivistas del suelo en unidades productivas censales de 1955	88
Cuadro No. 10: Usos policultivistas del suelo en unidades productivas censales de 1955	89
Cuadro No. 11: Combinaciones del uso del suelo, según tamaño de la explotación	90
Jiménez	91
Cuadro No. 1: Área y número de fincas por categoría de tamaño en 1955. (Cifras absolutas y relativas)	92
Cuadro No. 2: Número de parcelas por finca en 1955. (Cifras absolutas y relativas)	93
Cuadro No. 3: Régimen de explotación de la tierra en 1955. (Cifras absolutas y relativas)	93
Cuadro No. 4: Uso general de suelo en las fincas, 1955	94
Cuadro No. 5: Uso específico de la tierra en fincas, 1955. (Cifras absolutas y relativas)	94

Cuadro No. 6: Combinación de usos del suelo en unidades productivas censales de 1955	95
Cuadro No. 7: Usos monocultivistas del suelo en unidades productivas censales de 1955	95
Cuadro No. 8: Usos predominantes del suelo en unidades productivas censales de 1955	96
Cuadro No. 9: Usos bicultivistas del suelo en unidades productivas censales de 1955	97
Cuadro No. 10: Usos policultivistas del suelo en unidades productivas censales de 1955	98
Cuadro No. 11: Combinaciones del uso del suelo, según tamaño de la explotación	99
Turrialba	100
Cuadro No. 1: Area y número de fincas por categoría de tamaño en 1955. (Cifras absolutas y relativas)	101
Cuadro No. 2: Número de parcelas por finca en 1955. (Cifras absolutas y relativas)	102
Cuadro No. 3: Régimen de explotación de la tierra en 1955. (Cifras absolutas y relativas)	102
Cuadro No. 4: Uso general de suelo en las fincas, 1955	103
Cuadro No. 5: Uso específico de la tierra en fincas, 1955. (Cifras absolutas y relativas)	103
Cuadro No. 6: Combinación de usos del suelo en unidades productivas censales de 1955	104
Cuadro No. 7: Usos monocultivistas del suelo en unidades productivas censales de 1955	104

Cuadro No. 8: Usos predominantes del suelo en unidades productivas censales de 1955	105
Cuadro No. 9: Usos bicultivistas del suelo en unidades productivas censales de 1955	106
Cuadro No. 10: Usos policultivistas del suelo en unidades productivas censales de 1955	107
Cuadro No. 11: Combinaciones del uso del suelo, según tamaño de la explotación	109
Dota	110
Cuadro No. 1: Area y número de fincas por categoría de tamaño en 1955. (Cifras absolutas y relativas)	111
Cuadro No. 2: Número de parcelas por finca en 1955. (Cifras absolutas y relativas)	112
Cuadro No. 3: Régimen de explotación de la tierra en 1955. (Cifras absolutas y relativas)	112
Cuadro No. 4: Uso general de suelo en las fincas, 1955	113
Cuadro No. 5: Uso específico de la tierra en fincas, 1955. (Cifras absolutas y relativas)	113
Cuadro No. 6: Combinación de usos del suelo en unidades productivas censales de 1955	114
Cuadro No. 7: Usos monocultivistas del suelo en unidades productivas censales de 1955	114
Cuadro No. 8: Usos predominantes del suelo en unidades productivas censales de 1955	115
Cuadro No. 9: Usos bicultivistas del suelo en unidades productivas censales de 1955	116

Cuadro No. 10: Usos policultivistas del suelo en unidades productivas censales de 1955	117
Cuadro No. 11: Combinaciones del uso del suelo, según tamaño de la explotación	118
Tarrazú	119
Cuadro No. 1: Area y número de fincas por categoría de tamaño en 1955. (Cifras absolutas y relativas)	120
Cuadro No. 2: Número de parcelas por finca en 1955. (Cifras absolutas y relativas)	121
Cuadro No. 3: Régimen de explotación de la tierra en 1955. (Cifras absolutas y relativas)	121
Cuadro No. 4: Uso general de suelo en las fincas, 1955	122
Cuadro No. 5: Uso específico de la tierra en fincas, 1955. (Cifras absolutas y relativas)	122
Cuadro No. 6: Combinación de usos del suelo en unidades productivas censales de 1955	123
Cuadro No. 7: Usos monocultivistas del suelo en unidades productivas censales de 1955	123
Cuadro No. 8: Usos predominantes del suelo en unidades productivas censales de 1955	124
Cuadro No. 9: Usos bicultivistas del suelo en unidades productivas censales de 1955	125
Cuadro No. 10: Usos policultivistas del suelo en unidades productivas censales de 1955	126
Cuadro No. 11: Combinaciones del uso del suelo, según tamaño de la explotación	128

San Carlos	129
Cuadro No. 1: Area y número de fincas por categoría de tamaño en 1955. (Cifras absolutas y relativas)	130
Cuadro No. 2: Número de parcelas por finca en 1955. (Cifras absolutas y relativas)	131
Cuadro No. 3: Régimen de explotación de la tierra en 1955. (Cifras absolutas y relativas)	131
Cuadro No. 4: Uso general de suelo en las fincas, 1955	132
Cuadro No. 5: Uso específico de la tierra en fincas, 1955. (Cifras absolutas y relativas)	132
Cuadro No. 6: Combinación de usos del suelo en unidades productivas censales de 1955	133
Cuadro No. 7: Usos monocultivistas del suelo en unidades productivas censales de 1955	133
Cuadro No. 8: Usos predominantes del suelo en unidades productivas censales de 1955	134
Cuadro No. 9: Usos bicultivistas del suelo en unidades productivas censales de 1955	135
Cuadro No. 10: Usos policultivistas del suelo en unidades productivas censales de 1955	136
Cuadro No. 11: Combinaciones del uso del suelo, según tamaño de la explotación	138
Golfito	139
Cuadro No. 1: Area y número de fincas por categoría de tamaño en 1955. (Cifras absolutas y relativas)	140

Cuadro No. 2: Número de parcelas por finca en 1955. (Cifras absolutas y relativas)	141
Cuadro No. 3: Régimen de explotación de la tierra en 1955. (Cifras absolutas y relativas)	141
Cuadro No. 4: Uso general de suelo en las fincas, 1955	142
Cuadro No. 5: Uso específico de la tierra en fincas, 1955. (Cifras absolutas y relativas)	142
Cuadro No. 6: Combinación de usos del suelo en unidades productivas censales de 1955	143
Cuadro No. 7: Usos monocultivistas del suelo en unidades productivas censales de 1955	143
Cuadro No. 8: Usos predominantes del suelo en unidades productivas censales de 1955	144
Cuadro No. 9: Usos bicultivistas del suelo en unidades productivas censales de 1955	145
Cuadro No. 10: Usos policultivistas del suelo en unidades productivas censales de 1955	146
Cuadro No. 11: Combinaciones del uso del suelo, según tamaño de la explotación	147

ASERRI

DISTRITOS:
ASERRI
TARBACA
VUELTA DE JORCO
SAN GABRIEL
LA LEGUA

CUADRO No. 1 A
ASERRI
AREA Y NUMERO DE FINCAS POR CATEGORIA
DE TAMAÑO EN 1955
(CIFRAS ABSOLUTAS Y RELATIVAS)

CATEGORIA DE TAMAÑO	AREA TOTAL (MZ)	% ACUM. DEL AREA	# DE FINCAS	% ACUM. DE FINCAS
1 a 1,4 mz	66,3	0,45%	62	9,86%
1,5 a 4,9 mz	554,5	4,19%	213	43,72%
5 a 9,9 mz	857,4	9,98%	128	64,07%
10 a 19,9 mz	1250,9	18,42%	96	79,33%
20 a 29,9 mz	758,7	23,55%	33	84,58%
30 a 39,9 mz	1031,0	30,51%	32	89,67%
40 a 49,9 mz	658,3	34,95%	15	92,05%
50 a 99,9 mz	2042,3	48,74%	31	96,98%
100 o + mz	7593,3	100,00%	19	100,00%
TOTAL	14812,7		629	

FUENTE: Boletas del Censo Agropecuario de 1955
para el cantón de Aserri

CUADRO No. 1 B
ASERRI
AREA Y NUMERO DE FINCAS POR CATEGORIA
DE TAMAÑO EN 1955
(CIFRAS ABSOLUTAS Y RELATIVAS)

CATEGORIA DE TAMAÑO	AREA TOTAL (MZ)	% DEL AREA	# DE FINCAS	% DE LAS FINCAS
1 a 1,4 mz	66,3	0,45%	62	9,86%
1,5 a 4,9 mz	554,5	3,74%	213	33,86%
5 a 19,9 mz	2108,3	14,23%	224	35,61%
20 a 39,9 mz	1789,7	12,08%	65	10,33%
40 o + mz	10293,9	69,49%	65	10,33%
TOTAL	14812,7	100,00%	629	100,00%

FUENTE: Boletas del Censo Agropecuario de 1955
para el cantón de Aserri

CUADRO No. 2
ASERRI
NUMERO DE PARCELAS POR FINCA EN 1955
(CIFRAS ABSOLUTAS Y RELATIVAS)

NUMERO DE PARCELAS	NUMERO DE FINCAS	% DE LAS FINCAS	TOTAL DE PARCELAS	% DE LAS PARCELAS
1	184	33,21%	184	13,78%
2	183	33,03%	366	27,42%
3 a 5	162	29,24%	582	43,60%
6 a 9	19	3,43%	131	9,81%
10 o +	6	1,08%	72	5,39%
TOTAL	554	100,00%	1335	100,00%

Missing Cases = 75

FUENTE: Boletas del Censo Agropecuario de 1955
para el cantón de Aserri

CUADRO No. 3
ASERRI
REGIMEN DE EXPLOTACION DE LA TIERRA EN 1955
(CIFRAS ABSOLUTAS Y RELATIVAS)

REGIMEN DE EXPLOTACION	AREA EN MZ	% DEL AREA	# DE TENENCIAS	% DE LAS TENENCIAS
PROPIO EN LA FINCA	13452,2	90,82%	620	85,16%
ALQUILADO	1139,6	7,69%	38	5,22%
EN ESQUILMO	48,8	0,33%	32	4,40%
POSESION GRATUITA SIN PERMISO	51,0	0,34%	26	3,57%
COLONIA	7,1	0,05%	5	0,69%
OTRAS FORMAS	114,0	0,77%	7	0,96%
EXTENSION DE LA FINCA	14812,7	100,00%	728	100,00%

FUENTE: Boletas del Censo Agropecuario de 1955
para el cantón de Aserri

CUADRO No. 4
ASERRI
USO GENERAL DEL SUELO EN LAS FINCAS, 1955

CATEGORIA DE USO	AREA EN MZ.	% DEL AREA
CULTIVOS ANUALES	729,4	4,92%
CULTIVOS PERMANENTES	3417,4	23,07%
GANADERIA	5961,4	40,25%
OTROS USOS	4704,5	31,76%
EXTENSION DE LA FINCA	14812,7	100,00%

FUENTE: Boletas del Censo Agropecuario de 1955
para el cantón de Aserri

CUADRO No. 5
ASERRI
USO ESPECIFICO DE LA TIERRA EN FINCAS, 1955
(CIFRAS ABSOLUTAS Y RELATIVAS)

CATEGORIA DE USO	AREA EN MZ.	% DEL AREA
GRANOS	564,30	3,81%
TUBERCULOS	1,10	0,01%
CULT. ANUAL ASOCIAD.	111,40	0,75%
OTROS ANUALES	0,10	0,00%
HORTALIZAS	3,40	0,02%
CAFE	3206,40	21,64%
CAÑA	174,80	1,18%
CACAO		
BANANO	9,60	0,06%
PLATANO/GUINEO	8,20	0,06%
PLAT.-GUINEO INTERPL.	5,50	0,04%
FRUTALES	12,70	0,09%
PASTOS DE CORTE	51,60	0,35%
POTREROS	5295,30	35,74%
REPASTO	666,10	4,50%
CHARRALES/RASTROJO	2223,90	15,01%
BOSQUES	2274,50	15,35%
OTRAS TIERRAS	206,10	1,39%
EXTENSION DE LA FINCA	14815,00	100,00%

FUENTE: Boletas del Censo Agropecuario de 1955
para el cantón de Aserri

CUADRO No. 6
ASERRI
COMBINACION DE USOS DEL SUELO EN
UNIDADES PRODUCTIVAS CENSALES DE 1955

TIPO DE COMBINACION	NUMERO DE FINCAS	% DE LAS FINCAS	AREA EN MZ.	% DEL AREA
MONOCULTIVO	146	23,21%	729,90	6,53%
PREDOMINIO	294	46,74%	6163,30	55,15%
BICULTIVO	131	20,83%	2648,10	23,70%
POLICULTIVO	58	9,22%	1633,60	14,62%
TOTALES	629	100,00%	11174,90	100,00%

FUENTE: Boletas del Censo Agropecuario de 1955
para el cantón de Aserrí

CUADRO No. 7
ASERRI
USOS MONOCULTIVISTAS* DEL SUELO EN
UNIDADES PRODUCTIVAS CENSALES DE 1955

USO ESPECIFICO DEL SUELO	NUMERO DE FINCAS	% DE LAS FINCAS	AREA EN MZ.	% DEL AREA
GRANOS	7	4,79%	17,70	2,42%
CULT. ANUAL ASOCIADO	1	0,68%	1,00	0,14%
GANADO	12	8,22%	254,20	34,83%
CAFE	122	83,56%	403,40	55,27%
BOSQUE	2	1,37%	50,00	6,85%
OTRAS TIERRAS	2	1,37%	3,60	0,49%
TOTAL	146	100,00%	729,90	100,00%

* 90% o + DEL AREA DE LA FINCA DEDICADA A UN USO ESPECIFICO

FUENTE: Boletas del Censo Agropecuario de 1955
para el cantón de Aserrí

CUADRO No. 8
ASERRI
USOS PREDOMINANTES* DEL SUELO EN
UNIDADES PRODUCTIVAS CENSALES DE 1955

USO ESPECIFICO DEL SUELO	NUMERO DE FINCAS	% DE LAS FINCAS	AREA EN MZ.	% DEL AREA
GRANOS	18	6,12%	42,50	0,69%
CULT.ANUAL.ASOCIADO	5	1,70%	13,50	0,22%
CAFE	132	44,90%	797,40	12,94%
CAÑA	1	0,34%	1,50	0,02%
GANADO	83	28,23%	3721,90	60,39%
PLAT.GUINEO INTERPL.	1	0,34%	3,00	0,05%
BOSQUE	12	4,08%	858,00	13,92%
OTRAS TIERRAS	42	14,29%	725,50	11,77%
TOTALES	294	100,00%	6163,30	100,00%

* 50,01 A 89,9% DEL AREA DE LA FINCA DEDICADA A UN USO ESPECIFICO

FUENTE: Boletas del Censo Agropecuario de 1955
para el cantón de Aserri

CUADRO No. 9
ASERRI
USOS BICULTIVISTAS* DEL SUELO EN
UNIDADES PRODUCTIVAS CENSALES DE 1955

BICULTIVO	NUMERO DE FINCAS	% DE LAS FINCAS	AREA EN MZ	% DEL AREA
BOSQUE-CAFE	1	0,76%	800,00	30,21%
BOSQUE-OTRAS TIERRAS	1	0,76%	6,80	0,26%
CAFE-CAÑAS	3	2,29%	14,00	0,53%
CAFE-CULT.ANUAL ASOCIADO	4	3,05%	14,00	0,53%
CAFE-GRANOS	18	13,74%	81,00	3,06%
CAFE-OTRAS TIERRAS	23	17,56%	188,20	7,11%
CAFE-PASTOS	1	0,76%	0,80	0,03%
CULT.ANUALASOC.-OTRAS TIERR.	2	1,53%	7,50	0,28%
GANADO-BOSQUE	4	3,05%	241,40	9,12%
GANADO-CAFE	46	35,11%	481,00	18,16%
GANADO-GRANOS	4	3,05%	53,40	2,02%
GANADO-OTRAS TIERRAS	20	15,27%	744,20	28,10%
GRANOS-OTRAS TIERRAS	4	3,05%	15,80	0,60%
TOTAL	131	100,00%	2648,10	100,00%

* 2 USOS CON 25 A 50% DEL AREA DE LA FINCA DEDICADA A UN USO ESPECIFICO

FUENTE: Boletas del Censo Agropecuario de 1955
para el cantón de Aserrí

CUADRO No. 10
ASERRI
USOS POLICULTIVISTAS* DEL SUELO EN
UNIDADES PRODUCTIVAS CENSALES DE 1955

POLICULTIVO	NUMERO DE FINCAS	% DE LAS FINCAS	AREA EN MZ.	% DEL AREA
BOSQUE-CAFE-GRANOS-OTRAS TIERRAS	1	1,72%	7,60	0,47%
BOSQUE-GRANOS-OTRAS TIERR.	1	1,72%	16,80	1,03%
CAFE-BANANO-GRANOS-GUINEO-OTRAS TIERRAS	1	1,72%	4,00	0,24%
CAFE-CAÑA-CULT.ANUALASOC.	1	1,72%	4,00	0,24%
CAFE-CAÑA-GRANOS	2	3,45%	11,80	0,72%
CAFE-CAÑA-OTRAS TIERRAS	2	3,45%	4,00	0,24%
CAFE-CULT.ANUALASOC.-OTRAS	1	1,72%	3,50	0,21%
CAFE-GRANOS-OTRAS TIERRAS	6	10,34%	22,50	1,38%
GANADO-BOSQUE-CAFE-CAÑA	1	1,72%	35,00	2,14%
GANADO-BOSQUE-CAFE-CAÑA-GRANOS-OTRAS TIERRAS	1	1,72%	20,00	1,22%
GANADO-BOSQUE-CAFE-CULT.ANUALASOC.	2	3,45%	16,90	1,03%
GANADO-BOSQUE-CAFE-GRANOS	3	5,17%	40,50	2,48%
GANADO-BOSQUE-CAFE-GRANOS-OTRAS TIERRAS	1	1,72%	9,00	0,55%
GANADO-BOSQUE-CAFE-OTRAS TIERRAS	3	5,17%	92,50	5,66%
GANADO-CAFE-CAÑA-GRANOS	1	1,72%	12,90	0,79%
GANADO-CAFE-CAÑA-GRANOS-OTRAS TIERRAS	1	1,72%	10,00	0,61%
GANADO-CAFE-CULT.ANUALASOC.-OTRAS TIERRAS	3	5,17%	43,30	2,65%
GANADO-CAFE-CULTIV.ANUALAS.	2	3,45%	6,00	0,37%
GANADO-CAFE-GRANOS	3	5,17%	16,60	1,02%
GANADO-CAFE-GRANOS-GUINEO-OTRAS TIERRAS	1	1,72%	16,80	1,03%
GANADO-CAFE-GRANOS-OTRAS TIERRAS	14	24,14%	187,90	11,50%
GANADO-CAFE-GRANOS-PLATANO-OTRAS TIERRAS	1	1,72%	29,00	1,78%
GANADO-CAFE-OTRAS TIERRAS	5	8,62%	1014,00	62,07%
GANADO-GRANOS-OTRAS TIERR.	1	1,72%	9,00	0,55%
TOTAL	58	100,00%	1633,60	100,00%

* 3 o + USOS; NINGUNO CON MAS DE 50% DEL AREA DE LA FINCA DEDICADA A UN USO ESPECIFICO

FUENTE: Boletas del Censo Agropecuario de 1955 para el cantón de Aserrí

CUADRO No. 11
ASERRI
COMBINACIONES DEL USO DEL SUELO,
SEGUN TAMAÑO DE LA EXPLOTACION

TIPO DE COMBINACION	CATEGORIAS DE TAMAÑO						TOTAL
	< de 1	1 A 1,4	1,5 A 4,9	5 A 19,9	20 A 39,9	40 O MAS	
MONOCULTIVO AGRICOLA	1	34	75	17	4	1	132
MONOCULTIVO GANADERO		3	1	6		2	12
PREDOMINIO DE UN CULTIVO							
AGRICOLA	7	18	75	50	5	2	157
PREDOMINIO GANADERO	2	2	18	31	14	16	83
BICULTIVO AGRICOLA		1	15	8		1	25
BICULTIVO AGROGANADERO	1	2	15	25	9	3	55
POLICULTIVO AGRICOLA	4	5	34	28	12	6	89
POLICULTIVO AGROGANADERO			7	31	14	10	62
TOTAL	15	65	240	196	58	41	615

FUENTE: Boletas del Censo Agropecuario de 1955
para el cantón de Aserri

DESAMPARADOS

DISTRITOS:

DESAMPARADOS
SAN MIGUEL
SAN JUAN DE DIOS
SAN RAFAEL
SAN ANTONIO
FRAILES
PATARRA
SAN CRISTOBAL
EL ROSARIO

CUADRO No. 1 A
DESAMPARADOS
AREA Y NUMERO DE FINCAS POR CATEGORIA
DE TAMAÑO EN 1955
(CIFRAS ABSOLUTAS Y RELATIVAS)

CATEGORIA DE TAMAÑO	AREA TOTAL (MZ)	% ACUM. DEL AREA	# DE FINCAS	% ACUM. DE FINCAS
1 a 1,4 mz	157,2	1,26%	150	15,35%
1,5 a 4,9 mz	954,7	8,91%	343	50,46%
5 a 9,9 mz	1360,4	19,80%	197	70,62%
10 a 19,9 mz	1820,4	34,38%	134	84,34%
20 a 29,9 mz	1399,8	45,59%	59	90,38%
30 a 39,9 mz	921,8	52,98%	28	93,24%
40 a 49,9 mz	771,9	59,16%	18	95,09%
50 a 99,9 mz	2116,7	76,11%	31	98,26%
100 o + mz	2982,6	100,00%	17	100,00%
TOTAL	12485,5		977	

FUENTE: Boletas del Censo Agropecuario de 1955
para el cantón de Desamparados

CUADRO No. 1 B
DESAMPARADOS
AREA Y NUMERO DE FINCAS POR CATEGORIA
DE TAMAÑO EN 1955
(CIFRAS ABSOLUTAS Y RELATIVAS)

CATEGORIA DE TAMAÑO	AREA TOTAL (MZ)	% DEL AREA	# DE FINCAS	% DE LAS FINCAS
1 a 1,4 mz	157,2	1,26%	150	15,35%
1,5 a 4,9 mz	954,7	7,65%	343	35,11%
5 a 19,9 mz	3180,8	25,48%	331	33,88%
20 a 39,9 mz	2321,6	18,59%	87	8,90%
40 o + mz	5871,2	47,02%	66	6,76%
TOTAL	12485,5	100,00%	977	100,00%

FUENTE: Boletas del Censo Agropecuario de 1955
para el cantón de Desamparados

CUADRO No. 2
DESAMPARADOS
NUMERO DE PARCELAS POR FINCA EN 1955
(CIFRAS ABSOLUTAS Y RELATIVAS)

NUMERO DE PARCELAS	NUMERO DE FINCAS	% DE LAS FINCAS	TOTAL DE PARCELAS	% DE LAS PARCELAS
1	384	42,38%	384	18,36%
2	242	26,71%	484	23,14%
3 a 5	231	25,50%	825	39,44%
6 a 9	43	4,75%	298	14,24%
10 o +	6	0,66%	101	4,83%
TOTAL	906	100,00%	2092	100,00%

MISSING CASES = 71

FUENTE: Boletas del Censo Agropecuario de 1955
para el cantón de Desamparados

CUADRO No. 3
DESAMPARADOS
REGIMEN DE EXPLOTACION DE LA TIERRA EN 1955
(CIFRAS ABSOLUTAS Y RELATIVAS)

REGIMEN DE EXPLOTACION	AREA EN MZ	% DEL AREA	# DE TENENCIAS	% DE LAS TENENCIAS
PROPIO EN LA FINCA	12247,5	98,58%	953	90,25%
ALQUILADO	59,3	0,48%	42	3,98%
EN ESQUILMO	36,8	0,30%	20	1,89%
POSESION GRATUITA	59,3	0,48%	36	3,41%
SIN PERMISO	2,5	0,02%	2	0,19%
COLONIA				
OTRAS FORMAS	18,2	0,15%	3	0,28%
EXTENSION DE LA FINCA	12423,6	100,00%	1056	100,00%

FUENTE: Boletas del Censo Agropecuario de 1955
para el cantón de Desamparados

CUADRO No. 4
DESAMPARADOS
USO GENERAL DEL SUELO EN LAS FINCAS, 1955

CATEGORIA DE USO	AREA EN MZ	% DEL AREA
CULTIVOS ANUALES	708,00	5,68%
CULTIVOS PERMANENTES	4549,30	36,49%
GANADERIA	4190,60	33,61%
OTROS USOS	3020,60	24,23%
EXTENSION DE LA FINCA	12468,50	100,00%

FUENTE: Boletas del Censo Agropecuario de 1955
para el cantón de Desamparados

CUADRO No. 5
DESAMPARADOS
USO ESPECIFICO DE LA TIERRA EN FINCAS, 1955
(CIFRAS ABSOLUTAS Y RELATIVAS)

CATEGORIA DE USO	AREA EN MZ	% DEL AREA
GRANDS	798,80	6,48%
TUBERCULOS	5,10	0,04%
CULT. ANUAL ASOCIAD.	57,00	0,46%
OTROS ANUALES	43,80	0,36%
HORTALIZAS	9,00	0,07%
CAFE	4032,80	32,70%
CAÑA	216,80	1,76%
CACAO		
BANANO	0,20	0,00%
PLATANO/GUINEO	3,90	0,03%
PLAT.-GUINEO INTERPL.	20,30	0,16%
FRUTALES	5,10	0,04%
PASTOS DE CORTE	23,00	0,19%
POTREROS	3871,80	31,39%
REPASTO	318,80	2,58%
CHARRALES/RASTROJO	1995,70	16,18%
BOSQUES	902,60	7,32%
OTRAS TIERRAS	28,60	0,23%
EXTENSION DE LA FINCA	12333,30	100,00%

FUENTE: Boletas del Censo Agropecuario de 1955
para el cantón de Desamparados

CUADRO No. 6
DESAMPARADOS
COMBINACION DE USOS DEL SUELO EN
UNIDADES PRODUCTIVAS CENSALES DE 1955

TIPO DE COMBINACION	NUMERO DE FINCAS	% DE LAS FINCAS	AREA EN MZ.	% DEL AREA
MONOCULTIVO	268	27,57%	1264,50	13,06%
PREDOMINIO	419	43,11%	3982,50	41,13%
BICULTIVO	203	20,88%	2771,60	28,62%
POLICULTIVO	82	8,44%	1664,00	17,19%
TOTALES	972	100,00%	9682,60	100,00%

FUENTE: Boletas del Censo Agropecuario de 1955
para el cantón de Desamparados

CUADRO No. 7
DESAMPARADOS
USOS MONOCULTIVISTAS* DEL SUELO EN
UNIDADES PRODUCTIVAS CENSALES DE 1955

USO ESPECIFICO DEL SUELO	NUMERO DE FINCAS	% DE LAS FINCAS	AREA EN MZ.	% DEL AREA
GRANOS	20	7,46%	27,20	2,15%
GANADO	18	6,72%	187,90	14,86%
FRUTAS	1	0,37%	1,00	0,08%
CAFE	220	82,09%	1020,20	80,68%
BOSQUE	2	0,75%	2,40	0,19%
OTRAS TIERRAS	7	2,61%	25,80	2,04%
TOTAL	268	100,00%	1264,50	100,00%

* 90% o + DEL AREA DE LA FINCA DEDICADA A UN USO ESPECIFICO

FUENTE: Boletas del Censo Agropecuario de 1955
para el cantón de Desamparados

CUADRO No. 8
DESAMPARADOS
USOS PREDOMINANTES* DEL SUELO EN
UNIDADES PRODUCTIVAS CENSALES DE 1955

USO ESPECIFICO DEL SUELO	NUMERO DE FINCAS	% DE LAS FINCAS	AREA EN MZ.	% DEL AREA
GRANOS	29	6,92%	86,50	2,17%
CULT. ANUAL ASOCIAD.	2	0,48%	4,00	0,10%
CAFE	178	42,48%	1130,50	28,39%
CAÑA	1	0,24%	6,00	0,15%
PLAT.-GUIN.-INTERPLANT.	1	0,24%	8,10	0,20%
FRUTAS	1	0,24%	1,00	0,03%
GANADO	131	31,26%	1873,40	47,04%
BOSQUE	10	2,39%	173,20	4,35%
OTRAS TIERRAS	66	15,75%	699,80	17,57%
TOTALES	419	100,00%	3982,50	100,00%

* 50,01 A 89,9% DEL AREA DE LA FINCA DEDICADA A UN USO ESPECIFICO

FUENTE: Boletas del Censo Agropecuario de 1955
para el cantón de Desamparados

UNIVERSIDAD NACIONAL
ESCUELA DE HISTORIA
FONDO BIBLIOGRAFICO

CUADRO No. 9
DESAMPARADOS
USOS BICULTIVISTAS* DEL SUELO EN
UNIDADES PRODUCTIVAS CENSALES DE 1955

BICULTIVO	NUMERO DE FINCAS	% DE LAS FINCAS	AREA EN MZ.	% DEL AREA
BOSQUE-CAFE	8	3,94%	396,50	14,31%
BOSQUE-CULT. ANUALASOCIAD.	1	0,49%	5,00	0,18%
BOSQUE-GRANOS	2	0,99%	11,50	0,41%
BOSQUE-OTRAS TIERRAS	5	2,46%	74,00	2,67%
CAFE-CAÑA	1	0,49%	0,80	0,03%
CAFE-CULT. ANUALASOCIAD.	3	1,48%	13,50	0,49%
CAFE-GRANOS	27	13,30%	74,00	2,67%
CAFE-OTRAS TIERRAS	38	18,72%	518,60	18,71%
CULTIV. ANUALASOCIAD. -OTRAS T.	1	0,49%	3,50	0,13%
GANADO-BOSQUE	3	1,48%	182,50	6,58%
GANADO-CAFE	52	25,62%	414,30	14,95%
GANADO-CULTIV. ANUALASOCIAD.	2	0,99%	8,80	0,32%
GANADO-GRANOS	16	7,88%	545,30	19,67%
GANADO-OTRAS TIERRAS	34	16,75%	499,90	18,04%
GRANOS- PLAT. GUIN. INTERPL.	1	0,49%	2,00	0,07%
GRANOS-OTRAS TIERRAS	9	4,43%	21,40	0,77%
TOTAL	203	100,00%	2771,60	100,00%

* 2 USOS CON 25 A 50% DEL AREA DE LA FINCA DEDICADA A UN USO ESPECIFICO

FUENTE: Boletas del Censo Agropecuario de 1955
para el cantón de Desamparados

CUADRO No. 10
DESAMPARADOS
USOS POLICULTIVISTAS* DEL SUELO EN
UNIDADES PRODUCTIVAS CENSALES DE 1955

POLICULTIVO	NUMERO DE FINCAS	% DE LAS FINCAS	AREA EN MZ.	% DEL AREA
GANADO-BOSQUE-CAFE-OTRAS T.	4	4,88%	351,50	21,12%
GANADO-CAFE-CAÑA-CULT. ANUAL	1	1,22%	4,00	0,24%
GANADO-CAFE-OTRAS TIERRAS	16	19,51%	321,40	19,31%
GANADO-CAFE-GRANOS-PLATANO	1	1,22%	6,20	0,37%
GANADO-CAFE-GRANOS	3	3,66%	20,00	1,20%
CAFE-CAÑA-GRANOS	1	1,22%	10,00	0,60%
GANADO-BOSQUE-OTRAS TIERR.	4	4,88%	155,30	9,33%
GANADO-BOSQUE-GRANOS-OTR.T.	1	1,22%	6,00	0,36%
GANADO-BOSQUE-CAFE-GRANOS- OTRAS TIERRAS	1	1,22%	9,00	0,54%
GANADO-BOSQUE-CAFE-CULTI. ANUAL ASOC.-OTRAS TIERRAS	1	1,22%	23,50	1,41%
GANADO-CAFE-CAÑA-GRANOS- OTRAS TIERRAS	3	3,66%	23,00	1,38%
GANADO-BOSQUE-CAFE	2	2,44%	226,00	13,58%
GANADO-GRANOS-PLAT. GUIN. INTERPL.-OTRAS TIERRAS	1	1,22%	17,50	1,05%
GANADO-CAFE-GRANOS-OTRAS T.	9	10,98%	168,70	10,14%
CAFE-GRANOS-OTRAS TIERRAS	6	7,32%	20,90	1,26%
GANADO-CAFE-CAÑA-OTRAS TIER.	2	2,44%	9,80	0,59%
CAFE-CULT.ANUALASOC.-OTRAS T.	3	3,66%	9,50	0,57%
GANADO-CAÑA-GRANOS	1	1,22%	6,50	0,39%
GANADO-GRANOS-OTRAS TIERR.	1	1,22%	14,80	0,89%
CAFE-CAÑA-GRANOS-OTRAS TIER.	2	2,44%	7,60	0,46%
GANADO-CAFE-CULT.ANUALASOC.- OTRAS TIERRAS	1	1,22%	11,00	0,66%
CAFE-CAÑA-PLAT.GUIN.INTERPL.- GRANOS	1	1,22%	1,20	0,07%
GANADO-CAÑA-CULT.ANUALASOC.	1	1,22%	8,00	0,48%
GANADO-CAFE-CAÑA-GRANOS	7	8,54%	97,10	5,84%
BOSQUE-CAFE-CULT.ANUALASOC.- OTRAS TIERRAS	1	1,22%	8,70	0,52%
BOSQUE-CAFE-CAÑA-OTRAS TIER.	1	1,22%	7,50	0,45%
GANADO-BOSQUE-CULT.ANUAL ASOCIA.-OTRAS TIERRAS	1	1,22%	10,50	0,63%
GANADO-BOSQUE-CAFE-GRANOS	3	3,66%	97,80	5,88%
BOSQUE-CAFE-OTRAS TIERRAS	1	1,22%	4,00	0,24%
CAFE-HORTALIZA-OTRAS TIERRAS	1	1,22%	1,50	0,09%
GANADO-CAFE-CAÑA-CULT.ANUAL ASOC.-OTRAS TIERRAS	1	1,22%	5,50	0,33%
TOTAL	82	100,00%	1664,00	100,00%

* 3 o + USOS; NINGUNO CON MAS DE 50% DEL AREA DE LA FINCA DEDICADA A UN USO ESPECIFICO

FUENTE: Boletas del Censo Agropecuario de 1955 para el cantón de Desamparados

CUADRO No. 11
DESAMPARADOS
COMBINACIONES DEL USO DEL SUELO,
SEGUN TAMAÑO DE LA EXPLOTACION

TIPO DE COMBINACION	CATEGORIAS DE TAMAÑO						
	< de 1	1 A 1,4	1,5 A 4,9	5 A 19,9	20 A 39,9	40 O MAS	TOTAL
MONOCULTIVO AGRICOLA	3	85	117	31		5	241
MONOCULTIVO GANADERO		3	7	6	1	1	18
PREDOMINIO DE UN CULTIVO							
AGRICOLA	19	22	106	55	6	4	212
PREDOMINIO GANADERO	5	6	37	59	14	10	131
BICULTIVO AGRICOLA	2	4	23	12	1	1	43
BICULTIVO AGROGANADERO	3	2	26	33	6	3	73
POLICULTIVO AGRICOLA	10	13	57	46	10	7	143
POLICULTIVO AGROGANADERO	1	1	14	57	14	12	99
TOTAL	43	136	387	299	52	43	960

FUENTE: Boletas del Censo Agropecuario de 1955
para el cantón de Desamparados

HEREDIA

DISTRITOS:

HEREDIA
SAN PABLO
MERCEDES
SAN FRANCISCO
BARREAL

CUADRO No. 1 A
HEREDIA
AREA Y NUMERO DE FINCAS POR CATEGORIA
DE TAMAÑO EN 1955
(CIFRAS ABSOLUTAS Y RELATIVAS)

CATEGORIA DE TAMAÑO	AREA TOTAL (MZ)	% ACUM. DEL AREA	# DE FINCAS	% ACUM. DE FINCAS
1 a 1,4 mz	34,0	1,37%	33	14,93%
1,5 a 4,9 mz	212,1	9,93%	74	48,42%
5 a 9,9 mz	328,3	23,18%	51	71,49%
10 a 19,9 mz	416,0	39,97%	31	85,52%
20 a 29,9 mz	193,5	47,77%	8	89,14%
30 a 39,9 mz	232,5	57,16%	7	92,31%
40 a 49,9 mz	84,2	60,55%	2	93,21%
50 a 99,9 mz	867,5	95,56%	14	99,55%
100 o + mz	110,0	100,00%	1	100,00%
TOTAL	2478,1		221	

FUENTE: Boletas del Censo Agropecuario de 1955
para el cantón de Heredia

CUADRO No. 1 B
HEREDIA
AREA Y NUMERO DE FINCAS POR CATEGORIA
DE TAMAÑO EN 1955
(CIFRAS ABSOLUTAS Y RELATIVAS)

CATEGORIA DE TAMAÑO	AREA TOTAL (MZ)	% DEL AREA	# DE FINCAS	% DE LAS FINCAS
1 a 1,4 mz	34,0	1,37%	33	14,93%
1,5 a 4,9 mz	212,1	8,56%	74	33,48%
5 a 19,9 mz	744,3	30,04%	82	37,10%
20 a 39,9 mz	426,0	17,19%	15	6,79%
40 o + mz	1061,7	42,84%	17	7,69%
TOTAL	2478,1	100,00%	221	100,00%

FUENTE: Boletas del Censo Agropecuario de 1955
para el cantón de Heredia

CUADRO No. 2
HEREDIA
NUMERO DE PARCELAS POR FINCA EN 1955
(CIFRAS ABSOLUTAS Y RELATIVAS)

NUMERO DE PARCELAS	NUMERO DE FINCAS	% DE LAS FINCAS	TOTAL DE PARCELAS	% DE LAS PARCELAS
1	83	42,56%	83	17,77%
2	42	21,54%	84	17,99%
3 a 5	59	30,26%	219	46,90%
6 a 9	10	5,13%	69	14,78%
10 o +	1	0,51%	12	2,57%
TOTAL	195	100,00%	467	100,00%

Missing Cases = 26

FUENTE: Boletas del Censo Agropecuario de 1955
para el cantón de Heredia

CUADRO No. 3
HEREDIA
REGIMEN DE EXPLOTACION DE LA TIERRA EN 1955
(CIFRAS ABSOLUTAS Y RELATIVAS)

REGIMEN DE EXPLOTACION	AREA EN MZ	% DEL AREA	# DE TENENCIAS	% DE LAS TENENCIAS
PROPIO EN LA FINCA	2467,10	99,56%	218	98,20%
ALQUILADO	4,00	0,16%	1	0,45%
EN ESQUILMO				
POSESION GRATUITA	2,00	0,08%	2	0,90%
SIN PERMISO				
COLONIA	5,00	0,20%	1	0,45%
OTRAS FORMAS				
EXTENSION DE LA FINCA	2478,10	100,00%	222	100,00%

FUENTE: Boletas del Censo Agropecuario de 1955
para el cantón de Heredia

CUADRO No. 4
HEREDIA
USO GENERAL DEL SUELO EN LAS FINCAS, 1955

CATEGORIA DE USO	AREA EN MZ	% DEL AREA
CULTIVOS ANUALES	39,4	1,59%
CULTIVOS PERMANENTES	1898,9	76,63%
GANADERIA	422,4	17,05%
OTROS USOS	117,4	4,74%
EXTENSION DE LA FINCA	2478,1	100,00%

FUENTE: Boletas del Censo Agropecuario de 1955
para el cantón de Heredia

CUADRO No. 5
HEREDIA
USO ESPECIFICO DE LA TIERRA EN FINCAS, 1955
(CIFRAS ABSOLUTAS Y RELATIVAS)

CATEGORIA DE USO	AREA EN MZ	% DEL AREA
GRANOS	14,70	0,59%
TUBERCULOS	4,00	0,16%
CULT. ANUAL ASOCIAD.	4,00	0,16%
OTROS ANUALES	0,20	0,01%
HORTALIZAS		
CAFE	1933,70	78,16%
CAÑA	13,10	0,53%
CACAO		
BANANO		
PLATANO/GUINEO		
PLAT.-GUINEO INTERPL.	2,80	0,11%
FRUTALES	1,80	0,07%
PASTOS DE CORTE	12,00	0,49%
POTREROS	369,10	14,92%
REPASTO	53,30	2,15%
CHARRALES/RASTROJO	24,10	0,97%
BOSQUES	32,00	1,29%
OTRAS TIERRAS	9,30	0,38%
EXTENSION DE LA FINCA	2474,10	100,00%

FUENTE: Boletas del Censo Agropecuario de 1955
para el cantón de Heredia

CUADRO No. 6
HEREDIA
COMBINACION DE USOS DEL SUELO EN
UNIDADES PRODUCTIVAS CENSALES DE 1955

TIPO DE COMBINACION	NUMERO DE FINCAS	% DE LAS FINCAS	AREA EN MZ	% DEL AREA
MONOCULTIVO	144	65,16%	1243,90	57,56%
PREDOMINIO	69	31,22%	799,10	36,98%
BICULTIVO	7	3,17%	114,10	5,28%
POLICULTIVO	1	0,45%	4,00	0,19%
TOTALES	221	100,00%	2161,10	100,00%

FUENTE: Boletas del Censo Agropecuario de 1955
para el cantón de Heredia

CUADRO No. 7
HEREDIA
USOS MONOCULTIVISTAS* DEL SUELO EN
UNIDADES PRODUCTIVAS CENSALES DE 1955

USO ESPECIFICO DEL SUELO	NUMERO DE FINCAS	% DE LAS FINCAS	AREA EN MZ	% DEL AREA
CAFE	142	98,61%	1241,90	99,84%
CULTIVO ANUAL ASOCIADO	2	1,39%	2,00	0,16%
TOTAL	144	100,00%	1243,90	100,00%

* 90% o + DEL AREA DE LA FINCA DEDICADA A UN USO ESPECIFICO

FUENTE: Boletas del Censo Agropecuario de 1955
para el cantón de Heredia

CUADRO No. 8
HEREDIA
USOS PREDOMINANTES* DEL SUELO EN
UNIDADES PRODUCTIVAS CENSALES DE 1955

USO ESPECIFICO DEL SUELO	NUMERO DE FINCAS	% DE LAS FINCAS	AREA EN MZ.	% DEL AREA
CAFE	56	81,16%	582,60	72,91%
GANADO	11	15,94%	212,10	26,54%
PLAT.-GUIN.-INTERPLANT.	1	1,45%	1,60	0,20%
OTRAS TIERRAS	1	1,45%	2,80	0,35%
TOTALES	69	100,00%	799,10	100,00%

* 50,01 A 89,9% DEL AREA DE LA FINCA DEDICADA A UN USO ESPECIFICO

FUENTE: Boletas del Censo Agropecuario de 1955
para el cantón de Heredia

CUADRO No. 9
HEREDIA
USOS BICULTIVISTAS* DEL SUELO EN
UNIDADES PRODUCTIVAS CENSALES DE 1955

BICULTIVO	NUMERO DE FINCAS	% DE LAS FINCAS	AREA EN MZ.	% DEL AREA
CAFE-CAÑA	1	14,29%	1,00	0,88%
CAFE-GRANOS	1	14,29%	0,80	0,70%
GANADO-BOSQUE	1	14,29%	54,00	47,33%
GANADO-CAFE	4	57,14%	58,30	51,10%
TOTAL	7	100,00%	114,10	100,00%

* 2 USOS CON 25 A 50% DEL AREA DE LA FINCA DEDICADA A UN USO ESPECIFICO

FUENTE: Boletas del Censo Agropecuario de 1955
para el cantón de Heredia

CUADRO No. 10
HEREDIA
USOS POLICULTIVISTAS* DEL SUELO EN
UNIDADES PRODUCTIVAS CENSALES DE 1955

POLICULTIVO	NUMERO DE FINCAS	% DE LAS FINCAS	AREA EN MZ	% DEL AREA
GANADO-CAFE-OTRAS TIERRAS	1	100,00%	4,00	100,00%
TOTAL	1	100,00%	4,00	100,00%

* 3 o + USOS; NINGUNO CON MAS DE 50% DEL AREA DE LA FINCA DEDICADA A UN USO ESPECIFICO

FUENTE: Boletas del Censo Agropecuario de 1955 para el cantón de Heredia

CUADRO No. 11
HEREDIA
COMBINACIONES DEL USO DEL SUELO,
SEGUN TAMAÑO DE LA EXPLOTACION

TIPO DE COMBINACION	CATEGORIAS DE TAMAÑO						TOTAL
	< de 1	1 A 1,4	1,5 A 4,9	5 A 19,9	20 A 39,9	40 O MAS	
MONOCULTIVO AGRICOLA		27	58	46	5	8	144
MONOCULTIVO GANADERO							0
PREDOMINIO DE UN CULTIVO							
AGRICOLA	1	5	17	26	3	5	57
PREDOMINIO GANADERO	1	1	1	3	3	2	11
BICULTIVO AGRICOLA	1	1					2
BICULTIVO AGROGANADERO			1	2	1	1	5
POLICULTIVO AGRICOLA			1				1
POLICULTIVO AGROGANADERO			1				1
TOTAL	3	34	79	77	12	16	221

FUENTE: Boletas del Censo Agropecuario de 1955
para el cantón de Heredia

LA UNION

DISTRITOS:

LA UNION
SAN DIEGO
SAN JUAN
SAN RAFAEL
CONCEPCION
DULCE NOMBRE
SAN RAMON

CUADRO No. 1 A
LA UNION
AREA Y NUMERO DE FINCAS POR CATEGORIA
DE TAMAÑO EN 1955
(CIFRAS ABSOLUTAS Y RELATIVAS)

CATEGORIA DE TAMAÑO	AREA TOTAL (MZ)	% ACUM. DEL AREA	# DE FINCAS	% ACUM. DE FINCAS
1 a 1,4 mz	38,40	0,75%	37	19,27%
1,5 a 4,9 mz	211,90	4,89%	79	60,42%
5 a 9,9 mz	166,90	8,16%	24	72,92%
10 a 19,9 mz	153,50	11,16%	12	79,17%
20 a 29,9 mz	111,00	13,33%	5	81,77%
30 a 39,9 mz	132,60	15,92%	4	83,85%
40 a 49,9 mz	136,00	18,58%	3	85,42%
50 a 99,9 mz	710,00	32,46%	11	91,15%
100 o + mz	3455,00	100,00%	17	100,00%
TOTAL	5115,30		192	

FUENTE: Boletas del Censo Agropecuario de 1955
para el cantón de La Unión

CUADRO No. 1 B
LA UNION
AREA Y NUMERO DE FINCAS POR CATEGORIA
DE TAMAÑO EN 1955
(CIFRAS ABSOLUTAS Y RELATIVAS)

CATEGORIA DE TAMAÑO	AREA TOTAL (MZ)	% DEL AREA	# DE FINCAS	% DE LAS FINCAS
1 a 1,4 mz	38,40	0,75%	37	19,27%
1,5 a 4,9 mz	211,90	4,14%	79	41,15%
5 a 19,9 mz	320,40	6,26%	36	18,75%
20 a 39,9 mz	243,60	4,76%	9	4,69%
40 o + mz	4301,00	84,08%	31	16,15%
TOTAL	5115,30	100,00%	192	100,00%

FUENTE: Boletas del Censo Agropecuario de 1955
para el cantón de La Unión

CUADRO No. 2
LA UNION
NUMERO DE PARCELAS POR FINCA EN 1955
(CIFRAS ABSOLUTAS Y RELATIVAS)

NUMERO DE PARCELAS	NUMERO DE FINCAS	% DE LAS FINCAS	TOTAL DE PARCELAS	% DE LAS PARCELAS
1	76	43,18%	76	17,67%
2	50	28,41%	100	23,26%
3 a 5	37	21,02%	139	32,33%
6 a 9	8	4,55%	56	13,02%
10 o +	5	2,84%	59	13,72%
TOTAL	176	100,00%	430	100,00%

Missing Cases = 16

FUENTE: Boletas del Censo Agropecuario de 1955
para el cantón de La Unión

CUADRO No. 3
LA UNION
REGIMEN DE EXPLOTACION DE LA TIERRA EN 1955
(CIFRAS ABSOLUTAS Y RELATIVAS)

REGIMEN DE EXPLOTACION	AREA EN MZ	% DEL AREA	# DE TENENCIAS	% DE LAS TENENCIAS
PROPIO EN LA FINCA	5098,6	99,67%	192	96,48%
ALQUILADO	10,4	0,20%	5	2,51%
EN ESQUILMO				
POSESION GRATUITA				
SIN PERMISO				
COLONIA				
OTRAS FORMAS	6,3	0,12%	2	1,01%
EXTENSION DE LA FINCA	5115,3	100,00%	199	100,00%

FUENTE: Boletas del Censo Agropecuario de 1955
para el cantón de La Unión

CUADRO No. 4
LA UNION
USO GENERAL DEL SUELO EN LAS FINCAS, 1955

CATEGORIA DE USO	AREA EN MZ.	% DEL AREA
CULTIVOS ANUALES	282,50	5,52%
CULTIVOS PERMANENTES	2284,30	44,66%
GANADERIA	1970,50	38,52%
OTROS USOS	578,00	11,30%
EXTENSION DE LA FINCA	5115,30	100,00%

FUENTE: Boletas del Censo Agropecuario de 1955
para el cantón de La Unión

CUADRO No. 5
LA UNION
USO ESPECIFICO DE LA TIERRA EN FINCAS, 1955
(CIFRAS ABSOLUTAS Y RELATIVAS)

CATEGORIA DE USO	AREA EN MZ.	% DEL AREA
GRANOS	12,80	0,25%
TUBERCULOS	0,20	0,00%
CULT. ANUAL ASOCIAD.	21,00	0,41%
OTROS ANUALES		
HORTALIZAS	0,70	0,01%
CAFE	2262,40	44,24%
CAÑA	2,70	0,05%
CACAO		
BANANO	10,00	0,20%
PLATANO/GUINEO	5,80	0,11%
PLAT.-GUINEO INTERPL.	0,10	0,00%
FRUTALES	1,60	0,03%
PASTOS DE CORTE	247,90	4,85%
POTREROS	1853,80	36,25%
REPASTO	116,70	2,28%
CHARRALES/RASTROJO	307,40	6,01%
BOSQUES	155,50	3,04%
OTRAS TIERRAS	107,10	2,09%
TIERRAS SIN CULTIVO	8,00	0,16%
EXTENSION DE LA FINCA	5113,70	100,00%

FUENTE: Boletas del Censo Agropecuario de 1955
para el cantón de La Unión

CUADRO No. 6
LA UNION
COMBINACION DE USOS DEL SUELO EN
UNIDADES PRODUCTIVAS CENSALES DE 1955

TIPO DE COMBINACION	NUMERO DE FINCAS	% DE LAS FINCAS	AREA EN MZ	% DEL AREA
MONOCULTIVO	92	47,92%	1103,50	28,20%
PREDOMINIO	75	39,06%	2221,20	56,76%
BICULTIVO	24	12,50%	578,50	14,78%
POLICULTIVO	1	0,52%	10,00	0,26%
TOTALES	192	100,00%	3913,20	100,00%

FUENTE: Boletas del Censo Agropecuario de 1955
para el cantón de La Unión

CUADRO No. 7
LA UNION
USOS MONOCULTIVISTAS* DEL SUELO EN
UNIDADES PRODUCTIVAS CENSALES DE 1955

USO ESPECIFICO DEL SUELO	NUMERO DE FINCAS	% DE LAS FINCAS	AREA EN MZ	% DEL AREA
GUINEO	1	1,09%	1,00	0,09%
GANADO	11	11,96%	94,50	8,56%
PASTOS	1	1,09%	8,10	0,73%
CAFE	78	84,78%	945,90	85,72%
BOSQUE	1	1,09%	54,00	4,89%
TOTAL	92	100,00%	1103,50	100,00%

* 90% o + DEL AREA DE LA FINCA DEDICADA A UN USO ESPECIFICO

FUENTE: Boletas del Censo Agropecuario de 1955
para el cantón de La Unión

CUADRO No. 8
LA UNION
USOS PREDOMINANTES* DEL SUELO EN
UNIDADES PRODUCTIVAS CENSALES DE 1955

USO ESPECIFICO DEL SUELO	NUMERO DE FINCAS	% DE LAS FINCAS	AREA EN MZ.	% DEL AREA
CULT. ANUAL ASOCIAD.	1	1,33%	1,00	0,05%
GUINEO	1	1,33%	0,7	0,03%
CAFE	35	46,67%	1010,30	45,48%
GANADO	31	41,33%	1095,70	49,33%
PASTOS	1	1,33%	3,50	0,16%
OTRAS TIERRAS	6	8,00%	110,00	4,95%
TOTALES	75	100,00%	2221,20	100,00%

* 50,01 A 89,9% DEL AREA DE LA FINCA DEDICADA A UN USO ESPECIFICO

FUENTE: Boletas del Censo Agropecuario de 1955
para el cantón de La Unión

CUADRO No. 9
LA UNION
USOS BICULTIVISTAS* DEL SUELO EN
UNIDADES PRODUCTIVAS CENSALES DE 1955

BICULTIVO	NUMERO DE FINCAS	% DE LAS FINCAS	AREA EN MZ.	% DEL AREA
CAFE-PASTOS	1	4,17%	1,00	0,17%
CAFE-OTRAS TIERRAS	3	12,50%	12,00	2,07%
GANADO-CAFE	12	50,00%	204,40	35,33%
GANADO-OTRAS TIERRAS	4	16,67%	348,80	60,29%
GANADO-PASTO	3	12,50%	10,80	1,87%
PASTO-GRANOS	1	4,17%	1,50	0,26%
TOTAL	24	100,00%	578,50	100,00%

* 2 USOS CON 25 A 50% DEL AREA DE LA FINCA DEDICADA A UN USO ESPECIFICO

FUENTE: Boletas del Censo Agropecuario de 1955
para el cantón de La Unión

CUADRO No. 10
LA UNION
USOS POLICULTIVISTAS* DEL SUELO EN
UNIDADES PRODUCTIVAS CENSALES DE 1955

POLICULTIVO	NUMERO DE FINCAS	% DE LAS FINCAS	AREA EN MZ.	% DEL AREA
GANADO--CAFE-OTRAS TIERRAS	1	100,00%	10,00	100,00%
TOTAL	1	100,00%	10,00	100,00%

* 3 o + USOS; NINGUNO CON MAS DE 50% DEL AREA DE LA FINCA DEDICADA A UN USO ESPECIFICO

FUENTE: Boletas del Censo Agropecuario de 1955 para el cantón de La Unión

CUADRO No. 11
LA UNION
COMBINACIONES DEL USO DEL SUELO,
SEGUN TAMAÑO DE LA EXPLOTACION

TIPO DE COMBINACION	CATEGORIAS DE TAMAÑO						TOTAL
	< de 1	1 A 1,4	1,5 A 4,9	5 A 19,9	20 A 39,9	40 O MAS	
MONOCULTIVO AGRICOLA		30	34	5	3	7	79
MONOCULTIVO GANADERO			7	4	1		12
PREDOMINIO DE UN CULTIVO AGRICOLA	2	5	17	7		6	37
PREDOMINIO GANADERO		1	12	7	5	7	32
BICULTIVO AGRICOLA							0
BICULTIVO AGROGANADERO		1	8	4		2	15
POLICULTIVO AGRICOLA	1	2	2	2	1	1	9
POLICULTIVO AGROGANADERO		2	1	2		2	7
TOTAL	3	41	81	31	10	25	191

FUENTE: Boletas del Censo Agropecuario de 1955
para el cantón de La Unión

SANTO DOMINGO

DISTRITOS:

SANTO DOMINGO

SAN VICENTE

SAN MIGUEL SUR

PARACITO

SANTO TOMAS

SANTA ROSA

CUADRO No. 1 A
SANTO DOMINGO
AREA Y NUMERO DE FINCAS POR CATEGORIA
DE TAMAÑO EN 1955
(CIFRAS ABSOLUTAS Y RELATIVAS)

CATEGORIA DE TAMAÑO	AREA TOTAL (MZ)	% ACUM. DEL AREA	# DE FINCAS	% ACUM. DE FINCAS
1 a 1,4 mz	66,80	2,43%	64	18,13%
1,5 a 4,9 mz	394,40	16,81%	148	60,06%
5 a 9,9 mz	537,50	36,40%	77	81,87%
10 a 19,9 mz	434,70	52,25%	33	91,22%
20 a 29,9 mz	411,50	67,25%	17	96,03%
30 a 39,9 mz	226,00	75,49%	7	98,02%
40 a 49,9 mz	127,00	80,12%	3	98,87%
50 a 99,9 mz	112,00	84,20%	2	99,43%
100 o + mz	433,50	100,00%	2	100,00%
TOTAL	2743,40		353	

FUENTE: Boletas del Censo Agropecuario de 1955
para el cantón de Santo Domingo

CUADRO No. 1 B
SANTO DOMINGO
AREA Y NUMERO DE FINCAS POR CATEGORIA
DE TAMAÑO EN 1955
(CIFRAS ABSOLUTAS Y RELATIVAS)

CATEGORIA DE TAMAÑO	AREA TOTAL (MZ)	% DEL AREA	# DE FINCAS	% DE LAS FINCAS
1 a 1,4 mz	66,80	2,44%	64	18,13%
1,5 a 4,9 mz	394,40	14,38%	148	41,93%
5 a 19,9 mz	972,10	35,44%	110	31,16%
20 a 39,9 mz	637,50	23,24%	24	6,80%
40 o + mz	672,50	24,51%	7	1,98%
TOTAL	2743,30	100,00%	353	100,00%

FUENTE: Boletas del Censo Agropecuario de 1955
para el cantón de Santo Domingo

CUADRO No. 2
SANTO DOMINGO
NUMERO DE PARCELAS POR FINCA EN 1955
(CIFRAS ABSOLUTAS Y RELATIVAS)

NUMERO DE PARCELAS	NUMERO DE FINCAS	% DE LAS FINCAS	TOTAL DE PARCELAS	% DE LAS PARCELAS
1	115	34,33%	115	12,69%
2	79	23,58%	158	17,44%
3 a 5	110	32,84%	397	43,82%
6 a 9	26	7,76%	180	19,87%
10 o +	5	1,49%	56	6,18%
TOTAL	335	100,00%	906	100,00%

Missing Cases = 18

FUENTE: Boletas del Censo Agropecuario de 1955
para el cantón de Santo Domingo

CUADRO No. 3
SANTO DOMINGO
REGIMEN DE EXPLOTACION DE LA TIERRA EN 1955
(CIFRAS ABSOLUTAS Y RELATIVAS)

REGIMEN DE EXPLOTACION	AREA EN MZ	% DEL AREA	# DE TENENCIAS	% DE LAS TENENCIAS
PROPIO EN LA FINCA	2671,6	99,10%	350	94,34%
ALQUILADO	17,2	0,64%	15	4,04%
EN ESQUILMO	5,5	0,20%	4	1,08%
POSESION GRATUITA	1,5	0,06%	2	0,54%
SIN PERMISO				
COLONIA				
OTRAS FORMAS				
EXTENSION DE LA FINCA	2695,8	100,00%	371	100,00%

FUENTE: Boletas del Censo Agropecuario de 1955
para el cantón de Santo Domingo

CUADRO No. 4
SANTO DOMINGO
USO GENERAL DEL SUELO EN LAS FINCAS, 1955

CATEGORIA DE USO	AREA EN MZ	% DEL AREA
CULTIVOS ANUALES	160,70	5,86%
CULTIVOS PERMANENTES	1451,80	52,92%
GANADERIA	912,00	33,24%
OTROS USOS	218,80	7,98%
EXTENSION DE LA FINCA	2743,30	100,00%

FUENTE: Boletas del Censo Agropecuario de 1955
para el cantón de Santo Domingo

CUADRO No. 5
SANTO DOMINGO
USO ESPECIFICO DE LA TIERRA EN FINCAS, 1955
(CIFRAS ABSOLUTAS Y RELATIVAS)

CATEGORIA DE USO	AREA EN MZ	% DEL AREA
GRANOS	94,10	3,43%
TUBERCULOS	0,40	0,01%
CULT. ANUAL ASOCIAD.	19,00	0,69%
OTROS ANUALES	9,90	0,36%
HORTALIZAS	9,90	0,36%
CAFE	1414,90	51,50%
CAÑA	27,60	1,00%
CACAO		
BANANO	0,80	0,03%
PLATANO/GUINEO	2,30	0,08%
PLAT.-GUINEO INTERPL.	3,70	0,13%
FRUTALES	4,50	0,16%
PASTOS DE CORTE	29,30	1,07%
POTREROS	899,00	32,72%
REPASTO	13,00	0,47%
CHARRALES/RASTROJO	27,10	0,99%
BOSQUES	178,50	6,50%
OTRAS TIERRAS	13,20	0,48%
EXTENSION DE LA FINCA	2747,20	100,00%

FUENTE: Boletas del Censo Agropecuario de 1955
para el cantón de Santo Domingo

CUADRO No. 6
SANTO DOMINGO
COMBINACION DE USOS DEL SUELO EN
UNIDADES PRODUCTIVAS CENSALES DE 1955

TIPO DE COMBINACION	NUMERO DE FINCAS	% DE LAS FINCAS	AREA EN MZ.	% DEL AREA
MONOCULTIVO	158	44,76%	541,50	25,10%
PREDOMINIO	148	41,93%	1373,20	63,64%
BICULTIVO	40	11,33%	200,30	9,28%
POLICULTIVO	7	1,98%	42,80	1,98%
TOTALES	353	100,00%	2157,80	100,00%

MISSING CASES= 5

FUENTE: Boletas del Censo Agropecuario de 1955
para el cantón de Santo Domingo

CUADRO No. 7
SANTO DOMINGO
USOS MONOCULTIVISTAS* DEL SUELO EN
UNIDADES PRODUCTIVAS CENSALES DE 1955

USO ESPECIFICO DEL SUELO	NUMERO DE FINCAS	% DE LAS FINCAS	AREA EN MZ.	% DEL AREA
CULTIVO ANUAL ASOCIADO	1	0,63%	3,00	0,55%
HORTALIZA	1	0,63%	1,00	0,18%
GANADO	5	3,16%	16,90	3,12%
CAFE	149	94,30%	518,10	95,68%
OTRAS TIERRAS	2	1,27%	2,50	0,46%
TOTAL	158	100,00%	541,50	100,00%

* 90% o + DEL AREA DE LA FINCA DEDICADA A UN USO ESPECIFICO

FUENTE: Boletas del Censo Agropecuario de 1955
para el cantón de Santo Domingo

CUADRO No. 8
SANTO DOMINGO
USOS PREDOMINANTES* DEL SUELO EN
UNIDADES PRODUCTIVAS CENSALES DE 1955

USO ESPECIFICO DEL SUELO	NUMERO DE FINCAS	% DE LAS FINCAS	AREA EN MZ.	% DEL AREA
GRANOS	6	4,05%	12,10	0,88%
CULT. ANUAL ASOCIAD.	1	0,68%	1,00	0,07%
CAFE	107	72,30%	677,60	49,34%
GANADO	31	20,95%	509,50	37,10%
BOSQUE	1	0,68%	170,00	12,38%
OTRAS TIERRAS	2	1,35%	3,00	0,22%
TOTALES	148	100,00%	1373,20	100,00%

* 50,01 A 89,9% DEL AREA DE LA FINCA DEDICADA A UN USO ESPECIFICO

FUENTE: Boletas del Censo Agropecuario de 1955
para el cantón de Santo Domingo

CUADRO No. 9
SANTO DOMINGO
USOS BICULTIVISTAS* DEL SUELO EN
UNIDADES PRODUCTIVAS CENSALES DE 1955

BICULTIVO	NUMERO DE FINCAS	% DE LAS FINCAS	AREA EN MZ.	% DEL AREA
CAFE-CAÑA	1	2,50%	1,00	0,50%
CAFE-CULT. ANUAL ASOCIAD.	1	2,50%	1,00	0,50%
CAFE-GRANOS	4	10,00%	11,50	5,74%
CAFE-OTRAS TIERRAS	1	2,50%	2,80	1,40%
FRUTAS-PLAT. GUINEO INTERPL.	1	2,50%	0,80	0,40%
GANADO-BOSQUE	1	2,50%	14,50	7,24%
GANADO-CAFE	24	60,00%	142,00	70,89%
GANADO-GRANOS	1	2,50%	1,00	0,50%
GANADO-HORTALIZA	1	2,50%	0,60	0,30%
GANADO-OTRAS TIERRAS	3	7,50%	20,60	10,28%
HORTALIZA-CAFE	1	2,50%	2,00	1,00%
HORTALIZA-GRANOS	1	2,50%	2,50	1,25%
TOTAL	40	100,00%	200,30	100,00%

* 2 USOS CON 25 A 50% DEL AREA DE LA FINCA DEDICADA A UN USO ESPECIFICO

FUENTE: Boletas del Censo Agropecuario de 1955
para el cantón de Santo Domingo

CUADRO No. 10
SANTO DOMINGO
USOS POLICULTIVISTAS* DEL SUELO EN
UNIDADES PRODUCTIVAS CENSALES DE 1955

POLICULTIVO	NUMERO DE FINCAS	% DE LAS FINCAS	AREA EN MZ.	% DEL AREA
GANADO-CAFE-PASTO-GUINEO- PLATANO	1	14,29%	1,90	4,44%
GANADO-CAFE-CAÑA-CULT.ANUAL. ASOCIADO	1	14,29%	2,50	5,84%
CAFE-CULT.ANUALASOC.-OTRAS T.	1	14,29%	6,50	15,19%
GANADO-CAFE-CULT.ANUALASOC.	1	14,29%	3,50	8,18%
GANADO-CAFE-OTRAS TIERRAS	1	14,29%	6,40	14,95%
GANADO-CAFE-GRANOS	2	28,57%	22,00	51,40%
TOTAL	7	100,00%	42,80	100,00%

* 3 o + USOS; NINGUNO CON MAS DE 50% DEL AREA DE LA FINCA DEDICADA A UN USO ESPECIFICO

FUENTE: Boletas del Censo Agropecuario de 1955 para el cantón de Santo Domingo

CUADRO No. 11
SANTO DOMINGO
COMBINACIONES DEL USO DEL SUELO,
SEGUN TAMAÑO DE LA EXPLOTACION

TIPO DE COMBINACION	CATEGORIAS DE TAMAÑO						
	< de 1	1 A 1,4	1,5 A 4,9	5 A 19,9	20 A 39,9	40 O MAS	TOTAL
MONOCULTIVO AGRICOLA		47	75	26		3	151
MONOCULTIVO GANADERO	1	1	1	2			5
PREDOMINIO DE UN CULTIVO							
AGRICOLA	6	10	45	48	4	1	114
PREDOMINIO GANADERO	1	4	8	11	6	1	31
BICULTIVO AGRICOLA	1	3	5				9
BICULTIVO AGROGANADERO	1	5	9	11	1		27
POLICULTIVO AGRICOLA			5	1			6
POLICULTIVO AGROGANADERO			5	4			9
TOTAL	10	70	153	103	11	5	352

FUENTE: Boletas del Censo Agropecuario de 1955
para el cantón de Santo Domingo

GRECIA

DISTRITOS:

- GRECIA
- SAN ISIDRO
- SAN JOSE
- SAN ROQUE
- TACARES
- SAN JERONIMO
- RIO CUARTO
- PUENTE DE PIEDRA
- BOLIVAR

CUADRO No. 1 A
GRECIA
AREA Y NUMERO DE FINCAS POR CATEGORIA
DE TAMAÑO EN 1955
(CIFRAS ABSOLUTAS Y RELATIVAS)

CATEGORIA DE TAMAÑO	AREA TOTAL (MZ)	% ACUM. DEL AREA	# DE FINCAS	% ACUM. DE FINCAS
1 a 1,4 mz	115,5	0,10%	110	5,52%
1,5 a 4,9 mz	724,6	0,75%	265	18,82%
5 a 9,9 mz	1181,7	1,81%	174	27,55%
10 a 19,9 mz	3071,7	4,57%	228	38,99%
20 a 29,9 mz	4572,4	8,67%	191	48,57%
30 a 39,9 mz	5676,1	13,76%	178	57,50%
40 a 49,9 mz	6965,6	20,01%	166	65,83%
50 a 99,9 mz	23288,4	40,89%	363	84,04%
100 o + mz	65900,5	100,00%	318	100,00%
TOTAL	111496,5		1993	

FUENTE: Boletas del Censo Agropecuario de 1955
para el cantón de Grecia

CUADRO No. 1 B
GRECIA
AREA Y NUMERO DE FINCAS POR CATEGORIA
DE TAMAÑO EN 1955
(CIFRAS ABSOLUTAS Y RELATIVAS)

CATEGORIA DE TAMAÑO	AREA TOTAL (MZ)	% DEL AREA	# DE FINCAS	% DE LAS FINCAS
1 a 1,4 mz	115,5	0,10%	110	5,52%
1,5 a 4,9 mz	724,6	0,65%	265	13,30%
5 a 19,9 mz	4253,4	3,81%	402	20,17%
20 a 39,9 mz	10248,5	9,19%	369	18,51%
40 o + mz	96154,5	86,24%	847	42,50%
TOTAL	111496,5	100,00%	1993	100,00%

FUENTE: Boletas del Censo Agropecuario de 1955
para el cantón de Grecia

CUADRO No. 2
GRECIA
NUMERO DE PARCELAS POR FINCA EN 1955
(CIFRAS ABSOLUTAS Y RELATIVAS)

NUMERO DE PARCELAS	NUMERO DE FINCAS	% DE LAS FINCAS	TOTAL DE PARCELAS	% DE LAS PARCELAS
1	1352	72,84%	1352	46,94%
2	311	16,76%	622	21,60%
3 a 5	168	9,05%	583	20,24%
6 a 9	21	1,13%	140	4,86%
10 o +	4	0,22%	183	6,35%
TOTAL	1856	100,00%	2880	100,00%

Missing Cases = 137

FUENTE: Boletas del Censo Agropecuario de 1955
para el cantón de Grecia

CUADRO No. 3
GRECIA
REGIMEN DE EXPLOTACION DE LA TIERRA EN 1955
(CIFRAS ABSOLUTAS Y RELATIVAS)

REGIMEN DE EXPLOTACION	AREA EN MZ.	% DEL AREA	# DE TENENCIAS	% DE LAS TENENCIAS
PROPIO EN LA FINCA	99569,4	89,42%	1755	84,05%
ALQUILADO	2077,7	1,87%	21	1,01%
EN ESQUILMO	68,8	0,06%	14	0,67%
POSESION GRATUITA	198,3	0,18%	50	2,39%
SIN PERMISO	89,2	0,08%	8	0,38%
COLONIA	1129,4	1,01%	22	1,05%
OTRAS FORMAS	8215,9	7,38%	218	10,44%
EXTENSION DE LA FINCA	111348,7	100,00%	2088	100,00%

FUENTE: Boletas del Censo Agropecuario de 1955
para el cantón de Grecia

CUADRO No. 4
GRECIA
USO GENERAL DEL SUELO EN LAS FINCAS, 1955

CATEGORIA DE USO	AREA EN MZ	% DEL AREA
CULTIVOS ANUALES	3951,4	3,55%
CULTIVOS PERMANENTES	8233,7	7,40%
GANADERIA	28012,5	25,16%
OTROS USOS	71118,8	63,89%
EXTENSION DE LA FINCA	111316,4	100,00%

FUENTE: Boletas del Censo Agropecuario de 1955
para el cantón de Grecia

CUADRO No. 5
GRECIA
USO ESPECIFICO DE LA TIERRA EN FINCAS, 1955
(CIFRAS ABSOLUTAS Y RELATIVAS)

CATEGORIA DE USO	AREA EN MZ	% DEL AREA
GRANOS	3139,00	2,83%
TUBERCULOS	151,20	0,14%
CULT. ANUAL ASOCIAD.	42,70	0,04%
OTROS ANUALES	23,20	0,02%
HORTALIZAS	8,70	0,01%
CAFE	1754,10	1,58%
CAÑA	1960,00	1,77%
CACAO	1709,30	1,54%
CACAO INTERPL. CON PLAT.	729,00	0,66%
BANANO	710,60	0,64%
PLATANO/GUINEO	600,90	0,54%
PLAT.-GUINEO INTERPL.	361,60	0,33%
FRUTALES	43,70	0,04%
PASTOS DE CORTE	502,50	0,45%
POTREROS	14832,90	13,38%
REPASTO	13198,00	11,90%
CHARRALES/RASTROJO	17374,40	15,67%
BOSQUES	48084,20	43,37%
OTRAS TIERRAS	5650,20	5,10%
EXTENSION DE LA FINCA	110876,20	100,00%

FUENTE: Boletas del Censo Agropecuario de 1955
para el cantón de Grecia

CUADRO No. 6
GRECIA
COMBINACION DE USOS DEL SUELO EN
UNIDADES PRODUCTIVAS CENSALES DE 1955

TIPO DE COMBINACION	NUMERO DE FINCAS	% DE LAS FINCAS	AREA EN MZ.	% DEL AREA
MONOCULTIVO	247	12,39%	19539,20	23,26%
PREDOMINIO	1114	55,90%	46650,30	55,53%
BICULTIVO	464	23,28%	12949,90	15,42%
POLICULTIVO	168	8,43%	4862,40	5,79%
TOTALES	1993	100,00%	84001,80	100,00%

FUENTE: Boletas del Censo Agropecuario de 1955
para el cantón de Grecia

CUADRO No. 7
GRECIA
USOS MONOCULTIVISTAS* DEL SUELO EN
UNIDADES PRODUCTIVAS CENSALES DE 1955

USO ESPECIFICO DEL SUELO	NUMERO DE FINCAS	% DE LAS FINCAS	AREA EN MZ.	% DEL AREA
GRANOS	3	1,21%	8,70	0,04%
CACAO INTERP.CON PLAT.	1	0,40%	1,50	0,01%
CACAO	5	2,02%	21,00	0,11%
CAFE	56	22,67%	109,90	0,56%
CAÑA DE AZUCAR	34	13,77%	80,20	0,41%
GANADO	77	31,17%	4902,20	25,09%
BOSQUE	42	17,00%	13189,20	67,50%
OTRAS TIERRAS	29	11,74%	1226,50	6,28%
TOTAL	247	100,00%	19539,20	100,00%

* 90% o + DEL AREA DE LA FINCA DEDICADA A UN USO ESPECIFICO

FUENTE: Boletas del Censo Agropecuario de 1955
para el cantón de Grecia

CUADRO No. 8
GRECIA
USOS PREDOMINANTES* DEL SUELO EN
UNIDADES PRODUCTIVAS CENSALES DE 1955

USO ESPECIFICO DEL SUELO	NUMERO DE FINCAS	% DE LAS FINCAS	AREA EN MZ	% DEL AREA
GRANOS	6	0,54%	30,70	0,07%
CACAO INTERP.CON PLAT.	6	0,54%	17,30	0,04%
CACAO	20	1,80%	300,80	0,64%
CAFE	76	6,82%	321,80	0,69%
CAÑA	96	8,62%	591,40	1,27%
GANADO	270	24,24%	11967,10	25,65%
PASTOS	9	0,81%	163,00	0,35%
BOSQUE	387	34,74%	24734,00	53,02%
OTRAS TIERRAS	244	21,90%	8524,20	18,27%
TOTALES	1114	100,00%	46650,30	100,00%

* 50,01 A 89,9% DEL AREA DE LA FINCA DEDICADA A UN USO ESPECIFICO

FUENTE: Boletas del Censo Agropecuario de 1955
para el cantón de Grecia

CUADRO No. 9
GRECIA
USOS BICULTIVISTAS* DEL SUELO EN
UNIDADES PRODUCTIVAS CENSALES DE 1955

BICULTIVO	NUMERO DE FINCAS	% DE LAS FINCAS	AREA EN MZ	% DEL AREA
BOSQUE-BANANO	1	0,22%	22,00	0,17%
BOSQUE-CACAO.INTP.PLAT.GUIN.	3	0,65%	46,60	0,36%
BOSQUE-CAÑA	1	0,22%	34,50	0,27%
BOSQUE-GRANOS	4	0,86%	64,00	0,49%
BOSQUE-OTROS	124	26,72%	4964,30	38,33%
BOSQUE-PASTOS	1	0,22%	142,00	1,10%
CAFE-CAÑA	44	9,48%	153,20	1,18%
CAFE-CULT.ANUALASOCIADOS	1	0,22%	1,00	0,01%
CAFE-GRANOS	1	0,22%	2,50	0,02%
CAFE-OTROS	9	1,94%	43,50	0,34%
CAFE-PASTOS	14	3,02%	122,00	0,94%
CAFE-PLATANO	1	0,22%	1,00	0,01%
CAÑA-GRANOS	5	1,08%	28,30	0,22%
CAÑA-OTROS	8	1,72%	73,00	0,56%
CAÑA-PLATANO	1	0,22%	1,00	0,01%
FRUTAS-BANANO	1	0,22%	0,80	0,01%
GANADO-BOSQUE	38	8,19%	2722,60	21,02%
GANADO-CACAO	3	0,65%	38,80	0,30%
GANADO-CACAO.INTP.PLAT.GUIN.	2	0,43%	44,50	0,34%
GANADO-CAFE	49	10,56%	523,70	4,04%
GANADO-CAÑA	58	12,50%	542,60	4,19%
GANADO-GRANOS	6	1,29%	68,70	0,53%
GANADO-OTROS	49	10,56%	2767,20	21,37%
GANADO-PASTOS	2	0,43%	12,40	0,10%
GRANOS-CACAO	5	1,08%	46,50	0,36%
GRANOS-CACAO.INTP.PLAT.GUIN.	2	0,43%	6,90	0,05%
GRANOS-OTROS	12	2,59%	165,10	1,27%
GUINEO-CACAO	1	0,22%	24,30	0,19%
GUINEO-OTROS	2	0,43%	18,50	0,14%
OTROS-CACAO	9	1,94%	144,80	1,12%
OTROS-CACAO.INTP.PLAT.GUIN.	5	1,08%	113,80	0,88%
PASTOS-CAÑA	1	0,22%	5,50	0,04%
PLATANO-CACAO	1	0,22%	4,30	0,03%
TOTAL	464	100,00%	12949,90	100,00%

* 2 USOS CON 25 A 50% DEL AREA DE LA FINCA DEDICADA A UN USO ESPECIFICO

FUENTE: Boletas del Censo Agropecuario de 1955
para el cantón de Grecia

CUADRO No. 10
GRECIA
USOS POLICULTIVISTAS* DEL SUELO EN
UNIDADES PRODUCTIVAS CENSALES DE 1955

POLICULTIVO	NUMERO DE FINCAS	% DE LAS FINCAS	AREA EN MZ	% DEL AREA
BANANO-GRANOS-OTRAS TIERR.	1	0,60%	13,00	0,27%
BOSQUE-BANANO-GRANOS-CACAO	1	0,60%	1,90	0,04%
BOSQUE-BANANO-GRANOS-OTRAS TIERRAS-CACAO	1	0,60%	15,00	0,31%
BOSQUE-CAFE-CAÑA	1	0,60%	2,00	0,04%
BOSQUE-CAFE-PASTOS	2	1,19%	36,00	0,74%
BOSQUE-CAFE-PASTOS-CAÑA	1	0,60%	5,00	0,10%
BOSQUE-GRANOS-GUINEO-OTRAS TIERRAS-CACAO	1	0,60%	65,30	1,34%
BOSQUE-GRANOS-PLAT.GUIN.INT.-OTRAS TIERRAS-CACAO	1	0,60%	16,10	0,33%
BOSQUE-GRANOS-OTRAS TIERRAS	5	2,98%	83,40	1,72%
BOSQUE-GRANOS-OTR.T.-CACAO	4	2,38%	88,00	1,81%
BOSQUE-GRANOS-OTRAS TIERRAS-CACAO.CON.PLAT.GUIN.INTP.	1	0,60%	38,60	0,79%
BOSQUE-OTRAS TIERRAS-CACAO	3	1,79%	103,40	2,13%
BOSQUE-OTRAS TIERRAS-CACAO.CON.PLAT.GUIN.INTP.	2	1,19%	35,10	0,72%
BOSQUE-OTR.T.-ETC. (CAFE-GRAN.GUINEO.-CACAO.PLAT.GUIN.INTP.)	1	0,60%	38,80	0,80%
BOSQUE-OTRAS TIE.-ETC. (PASTOS-BANANO-GRANOS-CACAO)	1	0,60%	38,40	0,79%
CAFE-CAÑA-GRANOS	1	0,60%	2,00	0,04%
CAFE-CAÑA-OTRAS TIERRAS	1	0,60%	1,20	0,02%
CAFE-GRANOS-OTRAS TIERRAS	1	0,60%	1,50	0,03%
CAFE-PASTOS-CAÑA	1	0,60%	4,00	0,08%
CAFE-PASTOS-CAÑA-OTRAS TIERR.	1	0,60%	9,00	0,19%
CAFE-PASTOS-GUINEO	1	0,60%	2,00	0,04%
GANADO-BANANO-GRANOS-OTR.T.	1	0,60%	25,00	0,51%
GANADO-BANANO-OTR.T.-CACAO	2	1,19%	64,50	1,33%
GANADO-BOSQUE-BANANO-GRANOS-OTRAS TIERRAS	3	1,79%	69,80	1,44%
GANADO-BOSQUE-BANANO-OTR.T.	2	1,19%	110,00	2,26%
GANADO-BOSQUE-CACAO	1	0,60%	13,00	0,27%
GANADO-BOSQUE-CACAO.CON.PLAT.GUIN.INTP.	1	0,60%	36,20	0,74%
GANADO-BOSQUE-CAFE-CAÑA	2	1,19%	38,40	0,79%
GANADO-BOSQUE-CAFE-CAÑA-OTR.	2	1,19%	72,00	1,48%
GANADO-BOSQUE-CAFE-OTR.T.	2	1,19%	62,90	1,29%
GANADO-BOSQUE-CAFE-PASTOS	1	0,60%	11,00	0,23%
GANADO-BOSQUE-CAÑA-GRANOS	1	0,60%	32,00	0,66%
GANADO-BOSQUE-GRANOS-CACAO	1	0,60%	17,60	0,36%
GANADO-BOSQUE-GRANOS-OTR.T.	16	9,52%	679,10	13,97%
GANADO-BOSQUE-GRANOS-OTRAS TIERRAS-CACAO	2	1,19%	62,40	1,28%

POLICULTIVO	NUMERO DE FINCAS	% DE LAS FINCAS	AREA EN MZ.	% DEL AREA
GANADO-BOSQUE-GRANOS-OTR.T.-CACAO.PLAT.GUIN.INTP.	1	0,60%	61,00	1,25%
GANADO-BOSQUE-GRANOS-PLATANO-OTRAS TIERRAS	1	0,60%	53,00	1,09%
GANADO-BOSQUE-GUINEO-OTRAS TIERRAS-CACAO	2	1,19%	41,50	0,85%
GANADO-BOSQUE-OTRAS TIERRAS	17	10,12%	1338,90	27,54%
GANADO-BOSQUE-OTR. T.-CACAO	6	3,57%	360,90	7,42%
GANADO-BOSQUE-OTRAS TIERRAS-CACAO.CON.PLAT.GUIN.INTP.	1	0,60%	48,00	0,99%
GANADO-CAFE-BANANO	1	0,60%	2,00	0,04%
GANADO-CAFE-BANANO-OTRAS T.	1	0,60%	4,50	0,09%
GANADO-CAFE-CAÑA	24	14,29%	172,30	3,54%
GANADO-CAFE-CAÑA-CULT.ASOC.	1	0,60%	4,00	0,08%
GANADO-CAFE-CAÑA-CULT.ASOC.-OTRAS TIERRAS	1	0,60%	2,80	0,06%
GANADO-CAFE-CAÑA-GRANOS	1	0,60%	5,00	0,10%
GANADO-CAFE-CAÑA-GRANOS-OTR.	2	1,19%	3,40	0,07%
GANADO-CAFE-CAÑA-OTRAS TIER.	5	2,98%	53,00	1,09%
GANADO-CAFE-CAÑA-PLATANO	1	0,60%	2,80	0,06%
GANADO-CAFE-CAÑA-PLATANO-OTR.	1	0,60%	12,50	0,26%
GANADO-CAFE-OTRAS TIERRAS	3	1,79%	22,80	0,47%
GANADO-CAFE-PASTOS	1	0,60%	3,00	0,06%
GANADO-CAÑA-CULT.ASOC.-OTR.T.	1	0,60%	5,50	0,11%
GANADO-CAÑA-GRANOS	2	1,19%	7,20	0,15%
GANADO-CAÑA-GRANOS-OTRAS T.	1	0,60%	54,00	1,11%
GANADO-CAÑA-OTRAS TIERRAS	3	1,79%	43,00	0,88%
GANADO-FRUTAS-OTRAS T.-CACAO	1	0,60%	32,50	0,67%
GANADO-GRANOS-PLAT.GUIN.INTERP.-CACAO	1	0,60%	37,10	0,76%
GANADO-GRANOS-PLAT.GUIN.INTP.-OTRAS TIERRAS-CACAO	1	0,60%	39,20	0,81%
GANADO-GRANOS-OTR.TIE.-CACAO	4	2,38%	191,30	3,93%
GANADO-OTRAS TIERRAS-CACAO	2	1,19%	81,90	1,68%
GANADO-OTRAS TIERRAS-CACAO.CON.PLAT.GUIN.INTP.	1	0,60%	59,40	1,22%
GRANOS-GUINEO-OTRAS T.-CACAO	2	1,19%	22,10	0,45%
GRANOS-PLAT.GUIN.INTR.-CACAO	1	0,60%	11,00	0,23%
GRANOS-PLATAN.GUINEO.INTER.-OTRAS TIERRAS-CACAO	3	1,79%	62,20	1,28%
GRANOS-OTRAS TIERRAS-CACAO	3	1,79%	82,00	1,69%
GRANOS-PLATANO-OTR. T.-CACAO	1	0,60%	4,10	0,08%
GUINEO-OTRAS TIERRAS-CACAO	1	0,60%	42,9	0,88%
PASTOS-CAÑA-OTRAS TIERRAS	1	0,60%	2,0	0,04%
TOTAL	168	100,00%	4962,40	100,00%

* 3 o + USOS; NINGUNO CON MAS DE 50% DEL AREA DE LA FINCA DEDICADA A UN USO ESPECIFICO

FUENTE: Boletas del Censo Agropecuario de 1955 para el cantón de Grecia

CUADRO No. 11
 GRECIA
 COMBINACIONES DEL USO DEL SUELO,
 SEGUN TAMAÑO DE LA EXPLOTACION

TIPO DE COMBINACION	CATEGORIAS DE TAMAÑO						TOTAL
	< de 1	1 A 1,4	1,5 A 4,9	5 A 19,9	20 A 39,9	40 O MAS	
MONOCULTIVO AGRICOLA	3	39	51	5			98
MONOCULTIVO GANADERO		2	6	8	21	40	77
PREDOMINIO DE UN CULTIVO							
AGRICOLA	23	33	69	57	14	2	198
PREDOMINIO GANADERO	2	4	43	85	47	98	279
BICULTIVO AGRICOLA	3	17	23	20	4		67
BICULTIVO AGROGANADERO	1	7	40	70	25	28	171
POLICULTIVO AGRICOLA	3	5	40	147	168	127	490
POLICULTIVO AGROGANADERO	1	1	29	50	50	53	184
TOTAL	36	108	301	442	329	348	1564

FUENTE: Boletas del Censo Agropecuario de 1955
 para el cantón de Grecia

NARANJO

DISTRITOS:

NARANJO
SAN MIGUEL
SAN JOSE
CIRRI SUR

CUADRO No. 1 A
 NARANJO
 AREA Y NUMERO DE FINCAS POR CATEGORIA
 DE TAMAÑO EN 1955
 (CIFRAS ABSOLUTAS Y RELATIVAS)

CATEGORIA DE TAMAÑO	AREA TOTAL (MZ)	% ACUM. DEL AREA	# DE FINCAS	% ACUM. DE FINCAS
1 a 1,4 mz	95,0	0,67%	91	12,17%
1,5 a 4,9 mz	589,4	4,81%	220	41,58%
5 a 9,9 mz	990,3	11,77%	148	61,36%
10 a 19,9 mz	1787,5	24,32%	131	78,88%
20 a 29,9 mz	1361,4	33,89%	57	86,50%
30 a 39,9 mz	961,0	40,64%	29	90,37%
40 a 49,9 mz	793,4	46,21%	18	92,78%
50 a 99,9 mz	2362,5	62,81%	32	97,06%
100 o + mz	5293,2	100,00%	22	100,00%
TOTAL	14233,7		748	

FUENTE: Boletas del Censo Agropecuario de 1955
 para el cantón de Naranjo

CUADRO No. 1 B
 NARANJO
 AREA Y NUMERO DE FINCAS POR CATEGORIA
 DE TAMAÑO EN 1955
 (CIFRAS ABSOLUTAS Y RELATIVAS)

CATEGORIA DE TAMAÑO	AREA TOTAL (MZ)	% DEL AREA	# DE FINCAS	% DE LAS FINCAS
1 a 1,4 mz	95,0	0,67%	91	12,17%
1,5 a 4,9 mz	589,4	4,14%	220	29,41%
5 a 19,9 mz	2777,8	19,52%	279	37,30%
20 a 39,9 mz	2322,4	16,32%	86	11,50%
40 o + mz	8449,1	59,36%	72	9,63%
TOTAL	14233,7	100,00%	748	100,00%

FUENTE: Boletas del Censo Agropecuario de 1955
 para el cantón de Naranjo

CUADRO No. 2
NARANJO
NUMERO DE PARCELAS POR FINCA EN 1955
(CIFRAS ABSOLUTAS Y RELATIVAS)

NUMERO DE PARCELAS	NUMERO DE FINCAS	% DE LAS FINCAS	TOTAL DE PARCELAS	% DE LAS PARCELAS
1	346	49,22%	346	24,30%
2	205	29,16%	410	28,79%
3 a 5	125	17,78%	438	30,76%
6 a 9	22	3,13%	145	10,18%
10 o +	5	0,71%	85	5,97%
TOTAL	703	100,00%	1424	100,00%

Missing Cases = 45

FUENTE: Boletas del Censo Agropecuario de 1955
para el cantón de Naranjo

CUADRO No. 3
NARANJO
REGIMEN DE EXPLOTACION DE LA TIERRA EN 1955
(CIFRAS ABSOLUTAS Y RELATIVAS)

REGIMEN DE EXPLOTACION	AREA EN MZ	% DEL AREA	# DE TENENCIAS	% DE LAS TENENCIAS
PROPIO EN LA FINCA	13883,10	97,54%	704	82,82%
ALQUILADO	86,50	0,61%	54	6,35%
EN ESQUILMO	179,30	1,26%	54	6,35%
POSESION GRATUITA	74,30	0,52%	33	3,88%
SIN PERMISO	3,00	0,02%	2	0,24%
COLONIA				
OTRAS FORMAS	7,50	0,05%	3	0,35%
EXTENSION DE LA FINCA	14233,70	100,00%	850	100,00%

FUENTE: Boletas del Censo Agropecuario de 1955
para el cantón de Naranjo

CUADRO No. 4
NARANJO
USO GENERAL DEL SUELO EN LAS FINCAS, 1955

CATEGORIA DE USO	AREA EN MZ.	% DEL AREA
CULTIVOS ANUALES	841,00	5,90%
CULTIVOS PERMANENTES	4514,70	31,69%
GANADERIA	7233,50	50,78%
OTROS USOS	1655,30	11,62%
EXTENSION DE LA FINCA	14244,50	100,00%

FUENTE: Boletas del Censo Agropecuario de 1955
para el cantón de Naranjo

CUADRO No. 5
NARANJO
USO ESPECIFICO DE LA TIERRA EN FINCAS, 1955
(CIFRAS ABSOLUTAS Y RELATIVAS)

CATEGORIA DE USO	AREA EN MZ.	% DEL AREA
GRANOS	328,90	2,31%
TUBERCULOS	95,80	0,67%
CULT. ANUAL ASOCIAD.	280,00	1,97%
OTROS ANUALES	78,30	0,55%
HORTALIZAS	21,30	0,15%
CAFE	4114,20	28,88%
CAÑA	370,00	2,60%
CACAO		
BANANO	2,70	0,02%
PLATANO/GUINEO	10,20	0,07%
PLAT.-GUINEO INTERPL.	13,70	0,10%
FRUTALES	7,90	0,06%
PASTOS DE CORTE	36,10	0,25%
POTREROS	5983,20	42,00%
REPASTO	1250,30	8,78%
CHARRALES/RASTROJO	716,20	5,03%
BOSQUES	786,40	5,52%
OTRAS TIERRAS	149,10	1,05%
EXTENSION DE LA FINCA	14244,30	100,00%

FUENTE: Boletas del Censo Agropecuario de 1955
para el cantón de Naranjo

CUADRO No. 6
NARANJO
COMBINACION DE USOS DEL SUELO EN
UNIDADES PRODUCTIVAS CENSALES DE 1955

TIPO DE COMBINACION	NUMERO DE FINCAS	% DE LAS FINCAS	AREA EN MZ.	% DEL AREA
MONOCULTIVO	167	22,36%	1750,30	16,58%
PREDOMINIO	386	51,67%	6749,90	63,94%
BICULTIVO	122	16,33%	1079,40	10,22%
POLICULTIVO	72	9,64%	977,03	9,26%
TOTALES	747	100,00%	10556,63	100,00%

FUENTE: Boletas del Censo Agropecuario de 1955
para el cantón de Naranjo

CUADRO No. 7
NARANJO
USOS MONOCULTIVISTAS* DEL SUELO EN
UNIDADES PRODUCTIVAS CENSALES DE 1955

USO ESPECIFICO DEL SUELO	NUMERO DE FINCAS	% DE LAS FINCAS	AREA EN MZ.	% DEL AREA
GRANOS BASICOS	20	11,98%	33,0	1,89%
CULTIVO ANUAL ASOCIADO	16	9,58%	26,5	1,51%
TABACO	2	1,20%	2,5	0,14%
CAFE	95	56,89%	685,6	39,17%
CAÑA	1	0,60%	2,0	0,11%
GANADERIA	28	16,77%	966,2	55,20%
OTRAS TIERRAS	5	2,99%	34,5	1,97%
TOTAL	167	100,00%	1750,3	100,00%

* 90% o + DEL AREA DE LA FINCA DEDICADA A UN USO ESPECIFICO

FUENTE: Boletas del Censo Agropecuario de 1955
para el cantón de Naranjo

CUADRO No. 8
 NARANJO
 USOS PREDOMINANTES* DEL SUELO EN
 UNIDADES PRODUCTIVAS CENSALES DE 1955

USO ESPECIFICO DEL SUELO	NUMERO DE FINCAS	% DE LAS FINCAS	AREA EN MZ.	% DEL AREA
GRANOS	14	3,63%	41,10	0,61%
CULT. ANUAL ASOCIAD.	17	4,40%	43,00	0,64%
TABACO	2	0,52%	2,70	0,04%
CAFE	150	38,86%	1421,90	21,07%
CAÑA	2	0,52%	2,00	0,03%
GANADERIA	186	48,19%	4985,90	73,87%
BOSQUE	3	0,78%	159,00	2,36%
OTRAS TIERRAS	12	3,11%	94,30	1,40%
TOTALES	386	100,00%	6749,90	100,00%

* 50,01 A 89,9% DEL AREA DE LA FINCA DEDICADA A UN USO ESPECIFICO

FUENTE: Boletas del Censo Agropecuario de 1955
 para el cantón de Naranjo

CUADRO No. 9
NARANJO
USOS BICULTIVISTAS* DEL SUELO EN
UNIDADES PRODUCTIVAS CENSALES DE 1955

BICULTIVO	NUMERO DE FINCAS	% DE LAS FINCAS	AREA EN MZ	% DEL AREA
CAFE-CAÑA	5	4,10%	27,80	2,58%
CAFE-CULT.ANUALASOC.	15	12,30%	45,60	4,22%
CAFE-GRANOS BASICOS	15	12,30%	53,50	4,96%
CAFE-PASTOS	1	0,82%	7,50	0,69%
CAÑA-CULTIV.ANUALASOCIADO	1	0,82%	0,80	0,07%
GANADERIA-CULT.ANUALASOC.	5	4,10%	22,80	2,11%
GANADO-BOSQUE	3	2,46%	91,30	8,46%
GANADO-CAFE	52	42,62%	704,10	65,23%
GANADO-GRANOS BASICOS	13	10,66%	91,00	8,43%
GANADO-PLATAN.GUIN.INTERPL	1	0,82%	5,50	0,51%
GRANOS BAS.-CULT.ANUALASOC.	5	4,10%	15,00	1,39%
HORTALIZA-CAÑA	1	0,82%	3,50	0,32%
HORTALIZA-GRANOS BASICOS	1	0,82%	2,00	0,19%
TABACO-CULT.ANUALASOC.	4	3,28%	9,00	0,83%
TOTAL	122	100,00%	1079,40	100,00%

* 2 USOS CON 25 A 50% DEL AREA DE LA FINCA DEDICADA A UN USO ESPECIFICO

FUENTE: Boletas del Censo Agropecuario de 1955
para el cantón de Naranjo

CUADRO No. 10
NARANJO
USOS POLICULTIVISTAS* DEL SUELO EN
UNIDADES PRODUCTIVAS CENSALES DE 1955

POLICULTIVO	NUMERO DE FINCAS	% DE LAS FINCAS	AREA EN MZ.	% DEL AREA
CAFE-OTRAS TIERRAS	19	26,39%	156,00	15,97%
CULTIV.ANUALASOC.-OTRAS TIER	3	4,17%	4,70	0,48%
GANADO-OTRAS TIERRAS	7	9,72%	138,70	14,20%
CAÑA-OTRAS TIERRAS	1	1,39%	2,00	0,20%
GRANOS BASICOS-OTRAS TIERRAS	1	1,39%	4,50	0,46%
GANADO-BOSQUE-CAFE-OTRA TIER.	1	1,39%	244,50	25,02%
GANADO-CAFE-CAÑA	5	6,94%	33,50	3,43%
GANADO-CAFE-OTRAS TIERRAS	4	5,56%	82,80	8,47%
GANADO-CAFE-PLAT.GUIN.INTERPL OTRAS TIERRAS	1	1,39%	14,50	1,48%
GANADO-CAFE-GRANOS	4	5,56%	25,00	2,56%
CAFE-CAÑA-OTRAS TIERRAS	1	1,39%	2,00	0,20%
GANADO-BOSQUE-OTRAS TIERRAS	1	1,39%	52,00	5,32%
GANADO-BOSQUE-GRANOS- OTRAS TIERRAS	2	2,78%	45,00	4,61%
GANADO-BOSQUE-CAFE-GRANOS- OTRAS TIERRAS	1	1,39%	11,30	1,16%
GANADO-BOSQUE-CAFE-CULTIV. ANUAL ASOCIADO	1	1,39%	17,00	1,74%
GANADO-CAFE-CAÑA-CULTIV. ANUALASOC.-OTRAS TIERRAS	1	1,39%	5,00	0,51%
GANADO-BOSQUE-CAFE	1	1,39%	6,00	0,61%
GANADO-GRANOS BASICOS- CULT.ANUALASOC.-OTRAS TIER.	1	1,39%	3,20	0,33%
GANADO-CAFE-GRANOS BASICOS- OTRAS TIERRAS	1	1,39%	11,20	1,15%
CAFE-GRANOS BASICOS-CULTIV. ANUAL ASOCIADO	1	1,39%	3,00	0,31%
GANADO-CAFE-CAÑA-CULTIV. ANUALASOCIADO	2	2,78%	9,50	0,97%
CAFE-CULTIV.ANUALASOCIADO- OTRAS TIERRAS	2	2,78%	4,50	0,46%
GANADO-CAÑA-GRANOS BASICOS- OTRAS TIERRAS	1	1,39%	23,50	2,41%
GANADO-CULTIV.ANUALASOCIAD.- OTRAS TIERRAS	1	1,39%	2,80	0,29%
CAFE-TABACO-OTRAS TIERRAS	1	1,39%	13,50	1,38%
GANADO-CAFE-TABACO-CULTIV. ANUAL ASOCIADO	1	1,39%	8,00	0,82%
CAFE-CAÑA-CULTIV.ANUALASOC.	2	2,78%	5,00	0,51%

CONTINUA

CONTINUACION CUADRO 10

POLICULTIVO	NUMERO DE FINCAS	% DE LAS FINCAS	AREA EN MZ.	% DEL AREA
GANADO-HORTALIZA-CAFE-CAÑA- CULT.ANUALASOC.-OTRAS TIER.	1	1,39%	26,33	2,69%
GANADO-CAFE-CULT.ANUALASOC.	2	2,78%	13,00	1,33%
CAFE-CAÑA-CULT.ANUALASOC.	1	1,39%	4,20	0,43%
BOSQUE-CAFE-GRANOS BASICOS- OTRAS TIERRAS	1	1,39%	4,80	0,49%
TOTAL	72	100,00%	977,03	100,00%

* 3 o + USOS; NINGUNO CON MAS DE 50% DEL AREA DE LA FINCA DEDICADA A UN USO ESPECIFICO

FUENTE: Boletas del Censo Agropecuario de 1955 para el cantón de Naranjo

CUADRO No. 11
 NARANJO
 COMBINACIONES DEL USO DEL SUELO,
 SEGUN TAMAÑO DE LA EXPLOTACION

TIPO DE COMBINACION	CATEGORIAS DE TAMAÑO						TOTAL
	< de 1	1 A 1,4	1,5 A 4,9	5 A 19,9	20 A 39,9	40 O MAS	
MONOCULTIVO AGRICOLA		51	61	18	1	3	134
MONOCULTIVO GANADERO		2	5	10	5	6	28
PREDOMINIO DE UN CULTIVO							
AGRICOLA	14	26	76	56	3	10	185
PREDOMINIO GANADERO	1	5	34	83	32	31	186
BICULTIVO AGRICOLA	2	9	30	6			47
BICULTIVO AGROGANADERO	2	1	16	39	13	4	75
POLICULTIVO AGRICOLA	1	4	19	1	3		28
POLICULTIVO AGROGANADERO			7	22	7	4	40
TOTAL	20	98	248	235	64	58	723

FUENTE: Boletas del Censo Agropecuario de 1955
 para el cantón de Naranjo

PALMARES

DISTRITOS:

**PALMARES
ZARAGOZA
BUENOS AIRES
SANTIAGO
CANDELARIA
ESQUIPULAS**

CUADRO No. 1 A
PALMARES
AREA Y NUMERO DE FINCAS POR CATEGORIA
DE TAMAÑO EN 1955
(CIFRAS ABSOLUTAS Y RELATIVAS)

CATEGORIA DE TAMAÑO	AREA TOTAL (MZ)	% ACUM. DEL AREA	# DE FINCAS	% ACUM. DE FINCAS
1 a 1,4 mz	68,1	1,04%	66	12,43%
1,5 a 4,9 mz	548,4	9,40%	201	50,28%
5 a 9,9 mz	935,2	23,65%	135	75,71%
10 a 19,9 mz	1003,5	38,94%	74	89,64%
20 a 29,9 mz	588,5	47,91%	24	94,16%
30 a 39,9 mz	262,1	51,91%	8	95,67%
40 a 49,9 mz	177,6	54,61%	4	96,42%
50 a 99,9 mz	752,5	66,08%	10	98,31%
100 o + mz	2225,7	100,00%	9	100,00%
TOTAL	6561,6		531	

FUENTE: Boletas del Censo Agropecuario de 1955
para el cantón de Palmares

CUADRO No. 1 B
PALMARES
AREA Y NUMERO DE FINCAS POR CATEGORIA
DE TAMAÑO EN 1955
(CIFRAS ABSOLUTAS Y RELATIVAS)

CATEGORIA DE TAMAÑO	AREA TOTAL (MZ)	% DEL AREA	# DE FINCAS	% DE LAS FINCAS
1 a 1,4 mz	68,1	1,04%	66	12,43%
1,5 a 4,9 mz	548,1	8,35%	201	37,85%
5 a 19,9 mz	1938,7	29,55%	209	39,36%
20 a 39,9 mz	850,6	12,96%	32	6,03%
40 o + mz	3155,8	48,10%	23	4,33%
TOTAL	6561,3	100,00%	531	100,00%

FUENTE: Boletas del Censo Agropecuario de 1955
para el cantón de Palmares

CUADRO No. 2
PALMARES
NUMERO DE PARCELAS POR FINCA EN 1955
(CIFRAS ABSOLUTAS Y RELATIVAS)

NUMERO DE PARCELAS	NUMERO DE FINCAS	% DE LAS FINCAS	TOTAL DE PARCELAS	% DE LAS PARCELAS
1	168	33,40%	168	13,69%
2	167	33,20%	334	27,22%
3 a 5	141	28,03%	510	41,56%
6 a 9	22	4,37%	148	12,06%
10 o +	5	0,99%	67	5,46%
TOTAL	503	100,00%	1227	100,00%

MISSING CASES = 28

FUENTE: Boletas del Censo Agropecuario de 1955
para el cantón de Palmares

CUADRO No. 3
PALMARES
REGIMEN DE EXPLOTACION DE LA TIERRA EN 1955
(CIFRAS ABSOLUTAS Y RELATIVAS)

REGIMEN DE EXPLOTACION	AREA EN MZ	% DEL AREA	# DE TENENCIAS	% DE LAS TENENCIAS
PROPIO EN LA FINCA	6243,2	95,15%	501	80,68%
ALQUILADO	101,4	1,55%	67	10,79%
EN ESQUILMO	127,6	1,94%	22	3,54%
POSESION GRATUITA	76,9	1,17%	24	3,86%
SIN PERMISO				
COLONIA				
OTRAS FORMAS	12,5	0,19%	7	1,13%
EXTENSION DE LA FINCA	6561,6	100,00%	621	100,00%

FUENTE: Boletas del Censo Agropecuario de 1955
para el cantón de Palmares

CUADRO No. 4
PALMARES
USO GENERAL DEL SUELO EN LAS FINCAS, 1955

CATEGORIA DE USO	AREA EN MZ.	% DEL AREA
CULTIVOS ANUALES	537,2	8,19%
CULTIVOS PERMANENTES	2069,6	31,54%
GANADERIA	3434,2	52,34%
OTROS USOS	520,6	7,93%
EXTENSION DE LA FINCA	6561,6	100,00%

FUENTE: Boletas del Censo Agropecuario de 1955
para el cantón de Palmares

CUADRO No. 5
PALMARES
USO ESPECIFICO DE LA TIERRA EN FINCAS, 1955
(CIFRAS ABSOLUTAS Y RELATIVAS)

CATEGORIA DE USO	AREA EN MZ.	% DEL AREA
GRANOS	149,80	2,29%
TUBERCULOS	0,60	0,01%
CULT. ANUAL ASOCIAD.	324,10	4,95%
OTROS ANUALES	33,80	0,52%
HORTALIZAS	5,20	0,08%
CAFE	1991,90	30,40%
CAÑA	54,00	0,82%
CACAO		
BANANO	1,30	0,02%
PLATANO/GUINEO	5,10	0,08%
PLAT.-GUINEO INTERPL.	2,50	0,04%
FRUTALES	2,00	0,03%
PASTOS DE CORTE	27,70	0,42%
POTREROS	2367,30	36,13%
REPASTO	1066,90	16,28%
CHARRALES/RASTROJO	225,90	3,45%
BOSQUES	164,40	2,51%
OTRAS TIERRAS	130,30	1,99%
EXTENSION DE LA FINCA	6552,80	100,00%

FUENTE: Boletas del Censo Agropecuario de 1955
para el cantón de Palmares

CUADRO No. 6
PALMARES
COMBINACION DE USOS DEL SUELO EN
UNIDADES PRODUCTIVAS CENSALES DE 1955

TIPO DE COMBINACION	NUMERO DE FINCAS	% DE LAS FINCAS	AREA EN MZ	% DEL AREA
MONOCULTIVO	130	24,48%	1670,10	32,14%
PREDOMINIO	277	52,17%	2569,50	49,45%
BICULTIVO	105	19,77%	817,10	15,73%
POLICULTIVO	19	3,58%	139,40	2,68%
TOTALES	531	100,00%	5196,10	100,00%

FUENTE: Boletas del Censo Agropecuario de 1955
para el cantón de Palmares

CUADRO No. 7
PALMARES
USOS MONOCULTIVISTAS* DEL SUELO EN
UNIDADES PRODUCTIVAS CENSALES DE 1955

USO ESPECIFICO DEL SUELO	NUMERO DE FINCAS	% DE LAS FINCAS	AREA EN MZ	% DEL AREA
GRANOS	9	6,92%	14,5	0,87%
CULTIVO ANUAL ASOCIADO	24	18,46%	35,0	2,10%
TABACO	1	0,77%	2,0	0,12%
GANADO	11	8,46%	1327,3	79,47%
CAFE	84	64,62%	289,8	17,35%
OTRAS TIERRAS	1	0,77%	1,5	0,09%
TOTAL	130	100,00%	1670,1	100,00%

* 90% o + DEL AREA DE LA FINCA DEDICADA A UN USO ESPECIFICO

FUENTE: Boletas del Censo Agropecuario de 1955
para el cantón de Palmares

CUADRO No. 8
PALMARES
USOS PREDOMINANTES* DEL SUELO EN
UNIDADES PRODUCTIVAS CENSALES DE 1955

USO ESPECIFICO DEL SUELO	NUMERO DE FINCAS	% DE LAS FINCAS	AREA EN MZ.	% DEL AREA
GRANOS	7	2,53%	7,80	0,30%
CULT. ANUAL ASOCIAD.	24	8,66%	44,70	1,74%
TABACO	1	0,36%	1,00	0,04%
CAFE	156	56,32%	827,40	32,20%
GANADO	81	29,24%	1483,80	57,75%
PASTOS	2	0,72%	14,80	0,58%
OTRAS TIERRAS	6	2,17%	190,00	7,39%
TOTALES	277	100,00%	2569,50	100,00%

* 50,01 A 89,9% DEL AREA DE LA FINCA DEDICADA A UN USO ESPECIFICO

FUENTE: Boletas del Censo Agropecuario de 1955
para el cantón de Palmares

CUADRO No. 9
PALMARES
USOS BICULTIVISTAS* DEL SUELO EN
UNIDADES PRODUCTIVAS CENSALES DE 1955

BICULTIVO	NUMERO DE FINCAS	% DE LAS FINCAS	AREA EN MZ	% DEL AREA
CAFE-CULTIV. ANUAL ASOCIADO	31	29,52%	85,50	10,46%
CAFE-GRANOS	13	12,38%	41,60	5,09%
CAFE-OTRAS TIERRAS	2	1,90%	8,00	0,98%
CAFE-PASTOS	2	1,90%	11,20	1,37%
CAFE-TABACO	1	0,95%	1,00	0,12%
GANADO-BOSQUE	1	0,95%	109,00	13,34%
GANADO-CAFE	43	40,95%	497,30	60,86%
GANADO-CULTIV. ANUAL ASOCIAD.	4	3,81%	36,20	4,43%
GANADO-GRANOS	3	2,86%	12,30	1,51%
GANADO-OTRAS TIERRAS	2	1,90%	12,00	1,47%
GRANOS-CULTIV. ANUAL ASOCIAD.	1	0,95%	1,00	0,12%
GRANOS-TABACO	1	0,95%	1,00	0,12%
TABACO-CULTIV. ANUAL ASOCIADO	1	0,95%	1,00	0,12%
TOTAL	105	100,00%	817,10	100,00%

* 2 USOS CON 25 A 50% DEL AREA DE LA FINCA DEDICADA A UN USO ESPECIFICO

FUENTE: Boletas del Censo Agropecuario de 1955
para el cantón de Palmares

CUADRO No. 10
PALMARES
USOS POLICULTIVISTAS* DEL SUELO EN
UNIDADES PRODUCTIVAS CENSALES DE 1955

POLICULTIVO	NUMERO DE FINCAS	% DE LAS FINCAS	AREA EN MZ.	% DEL AREA
CAFE-CAÑA-GRANOS	1	5,26%	5,00	3,59%
CAFE-CULT.ANUALASOC.-OTRAS TIERRAS	2	10,53%	7,00	5,02%
CAFE-GRANOS-OTRAS TIERRAS	1	5,26%	2,00	1,43%
CAFE-GRANOS-TABACO	1	5,26%	4,00	2,87%
CAFE-PASTO-CAÑA-GRANOS	1	5,26%	6,50	4,66%
CAFE-PASTOS-OTRAS TIERRAS	1	5,26%	5,20	3,73%
CAFE-TABACO-CULT.ANUALASOC.	2	10,53%	5,00	3,59%
GANADO-CAFE-CULT.ANUALASOC.	2	10,53%	13,00	9,33%
GANADO-CAFE-CULT.ANUALASOC.-OTRAS TIERRAS	1	5,26%	17,00	12,20%
GANADO-CAFE-GRANOS	2	10,53%	4,50	3,23%
GANADO-CAFE-GRANOS-OTRAS TIERRAS	1	5,26%	28,50	20,44%
GANADO-CAFE-GUINEO-CULTIV. ANUALASOCIADO	1	5,26%	4,40	3,16%
GANADO-CAFE-OTRAS TIERRAS	3	15,79%	37,30	26,76%
TOTAL	19	100,00%	139,40	100,00%

* 3 o + USOS; NINGUNO CON MAS DE 50% DEL AREA DE LA FINCA DEDICADA A UN USO ESPECIFICO

FUENTE: Boletas del Censo Agropecuario de 1955 para el cantón de Palmares

CUADRO No. 11
PALMARES
COMBINACIONES DEL USO DEL SUELO,
SEGUN TAMAÑO DE LA EXPLOTACION

TIPO DE COMBINACION	CATEGORIAS DE TAMAÑO						TOTAL
	< de 1	1 A 1,4	1,5 A 4,9	5 A 19,9	20 A 39,9	40 O MAS	
MONOCULTIVO AGRICOLA	1	39	58	20			118
MONOCULTIVO GANADERO			1	2	1	7	11
PREDOMINIO DE UN CULTIVO							
AGRICOLA	8	24	99	53	4		188
PREDOMINIO GANADERO	2	2	14	49	8	8	83
BICULTIVO AGRICOLA	1	14	24	9			48
BICULTIVO AGROGANADERO		1	13	32	5	2	53
POLICULTIVO AGRICOLA		1	9	5		1	16
POLICULTIVO AGROGANADERO			5	8	1		14
TOTAL	12	81	223	178	19	18	531

FUENTE: Boletas del Censo Agropecuario de 1955
para el cantón de Palmares

POAS

DISTRITOS:

SAN PEDRO

SAN JUAN

SAN RAFAEL

CARRILLOS

SABANA REDONDA

CUADRO No. 1 A
POAS
AREA Y NUMERO DE FINCAS POR CATEGORIA
DE TAMAÑO EN 1955
(CIFRAS ABSOLUTAS Y RELATIVAS)

CATEGORIA DE TAMAÑO	AREA TOTAL (MZ)	% ACUM. DEL AREA	# DE FINCAS	% ACUM. DE FINCAS
1 a 1,4 mz	31,90	0,43%	30	8,06%
1,5 a 4,9 mz	309,50	4,55%	112	38,17%
5 a 9,9 mz	639,80	13,08%	93	63,17%
10 a 19,9 mz	771,40	23,36%	59	79,03%
20 a 29,9 mz	553,80	30,74%	23	85,22%
30 a 39,9 mz	679,20	39,79%	20	90,59%
40 a 49,9 mz	434,00	45,58%	10	93,28%
50 a 99,9 mz	1026,00	59,25%	15	97,31%
100 o + mz	3057,00	100,00%	10	100,00%
TOTAL	7502,60		372	

FUENTE: Boletas del Censo Agropecuario de 1955
para el cantón de Poás

CUADRO No. 1 B
POAS
AREA Y NUMERO DE FINCAS POR CATEGORIA
DE TAMAÑO EN 1955
(CIFRAS ABSOLUTAS Y RELATIVAS)

CATEGORIA DE TAMAÑO	AREA TOTAL (MZ)	% DEL AREA	# DE FINCAS	% DE LAS FINCAS
1 a 1,4 mz	31,90	0,43%	30	8,06%
1,5 a 4,9 mz	309,50	4,13%	112	30,11%
5 a 19,9 mz	1411,20	18,81%	152	40,86%
20 a 39,9 mz	1233,00	16,43%	43	11,56%
40 o + mz	4517,00	60,21%	35	9,41%
TOTAL	7502,60	100,00%	372	100,00%

FUENTE: Boletas del Censo Agropecuario de 1955
para el cantón de Poás

CUADRO No. 2
POAS
NUMERO DE PARCELAS POR FINCA EN 1955
(CIFRAS ABSOLUTAS Y RELATIVAS)

NUMERO DE PARCELAS	NUMERO DE FINCAS	% DE LAS FINCAS	TOTAL DE PARCELAS	% DE LAS PARCELAS
1	161	48,94%	161	25,72%
2	93	28,27%	186	29,71%
3 a 5	74	22,49%	266	42,49%
6 a 9				
10 o +	1	0,30%	13	2,08%
TOTAL	329	100,00%	626	100,00%

MISSING CASES = 43

FUENTE: Boletas del Censo Agropecuario de 1955
para el cantón de Poás

CUADRO No. 3
POAS
REGIMEN DE EXPLOTACION DE LA TIERRA EN 1955
(CIFRAS ABSOLUTAS Y RELATIVAS)

REGIMEN DE EXPLOTACION	AREA EN MZ.	% DEL AREA	# DE TENENCIAS	% DE LAS TENENCIAS
PROPIO EN LA FINCA	7491,80	99,86%	371	98,41%
ALQUILADO	1,80	0,02%	2	0,53%
EN ESQUILMO	3,00	0,04%	2	0,53%
POSESION GRATUITA	1,00	0,01%	1	0,27%
SIN PERMISO				
COLONIA				
OTRAS FORMAS	5,00	0,07%	1	0,27%
EXTENSION DE LA FINCA	7502,60	100,00%	377	100,00%

FUENTE: Boletas del Censo Agropecuario de 1955
para el cantón de Poás

CUADRO No. 4
POAS
USO GENERAL DEL SUELO EN LAS FINCAS, 1955

CATEGORIA DE USO	AREA EN MZ.	% DEL AREA
CULTIVOS ANUALES	142,8	1,90%
CULTIVOS PERMANENTES	2333,1	31,10%
GANADERIA	3268,8	43,57%
OTROS USOS	1757,9	23,43%
EXTENSION DE LA FINCA	7502,6	100,00%

FUENTE: Boletas del Censo Agropecuario de 1955
para el cantón de Poás

CUADRO No. 5
POAS
USO ESPECIFICO DE LA TIERRA EN FINCAS, 1955
(CIFRAS ABSOLUTAS Y RELATIVAS)

CATEGORIA DE USO	AREA EN MZ.	% DEL AREA
GRANOS	45,90	0,61%
TUBERCULOS	7,80	0,10%
CULT. ANUAL ASOCIAD.	31,60	0,42%
OTROS ANUALES	0,70	0,01%
HORTALIZAS	0,20	0,00%
CAFE	758,00	10,05%
CAÑA	1467,50	19,47%
CACAO		
BANANO	0,70	0,01%
PLATANO/GUINEO	9,50	0,13%
PLAT.-GUINEO INTERPL.	10,10	0,13%
FRUTALES	66,00	0,88%
PASTOS DE CORTE	114,40	1,52%
POTREROS	2208,90	29,30%
REPASTO	1059,90	14,06%
CHARRALES/RASTROJO	581,10	7,71%
BOSQUES	927,20	12,30%
OTRAS TIERRAS	249,60	3,31%
EXTENSION DE LA FINCA	7539,10	100,00%

FUENTE: Boletas del Censo Agropecuario de 1955
para el cantón de Poás

CUADRO No. 6
POÁS
COMBINACION DE USOS DEL SUELO EN
UNIDADES PRODUCTIVAS CENSALES DE 1955

TIPO DE COMBINACION	NUMERO DE FINCAS	% DE LAS FINCAS	AREA EN MZ.	% DEL AREA
MONOCULTIVO	36	9,68%	173,80	3,27%
PREDOMINIO	181	48,66%	3256,50	61,28%
BICULTIVO	114	30,65%	1236,20	23,26%
POLICULTIVO	41	11,02%	647,90	12,19%
TOTALES	372	100,00%	5314,40	100,00%

FUENTE: Boletas del Censo Agropecuario de 1955
para el cantón de Poás

CUADRO No. 7
POÁS
USOS MONOCULTIVISTAS* DEL SUELO EN
UNIDADES PRODUCTIVAS CENSALES DE 1955

USO ESPECIFICO DEL SUELO	NUMERO DE FINCAS	% DE LAS FINCAS	AREA EN MZ.	% DEL AREA
GANADO	5	13,89%	99,3	57,13%
CAFE	11	30,56%	20,4	11,74%
CAÑA	17	47,22%	45,6	26,24%
OTRAS TIERRAS	3	8,33%	8,5	4,89%
TOTAL	36	100,00%	173,8	100,00%

* 90% o + DEL AREA DE LA FINCA DEDICADA A UN USO ESPECIFICO

FUENTE: Boletas del Censo Agropecuario de 1955
para el cantón de Poás

CUADRO No. 8
POÁS
USOS PREDOMINANTES* DEL SUELO EN
UNIDADES PRODUCTIVAS CENSALES DE 1955

USO ESPECIFICO DEL SUELO	NUMERO DE FINCAS	% DE LAS FINCAS	AREA EN MZ.	% DEL AREA
GRANOS	1	0,55%	1,30	0,04%
CAFE	17	9,39%	63,70	1,96%
CAÑA	73	40,33%	403,30	12,38%
PLAT.-GUIN.-INTERPLANT.	1	0,55%	3,50	0,11%
FRUTAS	1	0,55%	1,00	0,03%
GANADO	73	40,33%	2260,20	69,41%
BOSQUE	4	2,21%	135,50	4,16%
OTRAS TIERRAS	11	6,08%	388,00	11,91%
TOTALES	181	100,00%	3256,50	100,00%

* 50,01 A 89,9% DEL AREA DE LA FINCA DEDICADA A UN USO ESPECIFICO

FUENTE: Boletas del Censo Agropecuario de 1955
para el cantón de Poás

CUADRO No. 9
POÁS
USOS BICULTIVISTAS* DEL SUELO EN
UNIDADES PRODUCTIVAS CENSALES DE 1955

BICULTIVO	NUMERO DE FINCAS	% DE LAS FINCAS	AREA EN MZ.	% DEL AREA
BOSQUE-CAFE	2	1,75%	7,30	0,59%
BOSQUE-CAÑA	3	2,63%	40,00	3,24%
CAFE-CAÑA	26	22,81%	121,70	9,84%
CAFE-OTRAS TIERRAS	4	3,51%	12,20	0,99%
CAÑA-CULT. ANUAL ASOCIAD.	1	0,88%	1,00	0,08%
CAÑA-OTRAS TIERRAS	6	5,26%	204,00	16,50%
FRUTAS-CAFE	2	1,75%	10,70	0,87%
FRUTAS-CAÑA	1	0,88%	2,00	0,16%
GANADO-BOSQUE	7	6,14%	213,10	17,24%
GANADO-CAFE	10	8,77%	112,40	9,09%
GANADO-CAÑA	43	37,72%	382,50	30,94%
GANADO-FRUTAS	1	0,88%	43,50	3,52%
GANADO-GRANOS	1	0,88%	50,00	4,04%
GANADO-OTRAS TIERRAS	7	6,14%	35,80	2,90%
TOTAL	114	100,00%	1236,20	100,00%

* 2 USOS CON 25 A 50% DEL AREA DE LA FINCA DEDICADA A UN USO ESPECIFICO

FUENTE: Boletas del Censo Agropecuario de 1955
para el cantón de Poás

CUADRO No. 10
POAS
USOS POLICULTIVISTAS* DEL SUELO EN
UNIDADES PRODUCTIVAS CENSALES DE 1955

POLICULTIVO	NUMERO DE FINCAS	% DE LAS FINCAS	AREA EN MZ.	% DEL AREA
BOSQUE-CAFE-CAÑA	1	2,44%	29,00	4,48%
CAFE-CAÑA-PLATANO	1	2,44%	11,00	1,70%
GANADO-CAFE-CAÑA	18	43,90%	107,90	16,65%
GANADO-CAFE-CAÑA-OTRAS TIER.	5	12,20%	130,40	20,13%
GANADO-CAÑA-OTRAS TIERRAS	1	2,44%	24,50	3,78%
GANADO-CAFE-CAÑA-GRANOS- GUINEO	1	2,44%	2,60	0,40%
GANADO-CAFE-PASTO-CAÑA- OTRAS TIERRAS	1	2,44%	7,00	1,08%
GANADO-BOSQUE-CAFE-CAÑA	3	7,32%	40,40	6,24%
GANADO-FRUTAS-CAÑA-CULT. ANUALASOCIAD.	3	7,32%	23,60	3,64%
GANADO-FRUTA-CAFE-CAÑA	1	2,44%	10,00	1,54%
GANADO-CAÑA-GRANOS	1	2,44%	7,80	1,20%
GANADO-CAÑA-CULT ANUALASOC.	2	4,88%	7,00	1,08%
GANADO-BOSQUE-FRUTAS-CAÑA- GRANOS	1	2,44%	6,50	1,00%
GANADO-CAFE-PASTO-CAÑA	1	2,44%	228,00	35,19%
GANADO-BOSQUE-ETC (CAFE- CAÑA-GRANOS)	1	2,44%	12,20	1,88%
TOTAL	41	100,00%	647,90	100,00%

* 3 o + USOS; NINGUNO CON MAS DE 50% DEL AREA DE LA FINCA DEDICADA A UN USO ESPECIFICO

FUENTE: Boletas del Censo Agropecuario de 1955 para el cantón de Poás

CUADRO No. 11
POÁS
COMBINACIONES DEL USO DEL SUELO,
SEGUN TAMAÑO DE LA EXPLOTACION

TIPO DE COMBINACION	CATEGORIAS DE TAMAÑO						TOTAL
	< de 1	1 A 1,4	1,5 A 4,9	5 A 19,9	20 A 39,9	40 O MAS	
MONOCULTIVO AGRICOLA		8	18	2			28
MONOCULTIVO GANADERO			2	2		1	5
PREDOMINIO DE UN CULTIVO							
AGRICOLA	7	16	38	27	5		93
PREDOMINIO GANADERO	2	1	21	27	14	8	73
BICULTIVO AGRICOLA	3	4	14	13	1		35
BICULTIVO AGROGANADERO	2	1	19	28	7	5	62
POLICULTIVO AGRICOLA	1	1	6	9	4	5	26
POLICULTIVO AGROGANADERO	1		16	23	5	1	46
TOTAL	16	31	134	131	36	20	368

FUENTE: Boletas del Censo Agropecuario de 1955
para el cantón de Poás

VALVERDE VEGA

DISTRITOS:

SARCHI NORTE

SARCHI SUR

TORO AMARILLO

CUADRO No. 1 A
VALVERDE VEGA
AREA Y NUMERO DE FINCAS POR CATEGORIA
DE TAMAÑO EN 1955
(CIFRAS ABSOLUTAS Y RELATIVAS)

CATEGORIA DE TAMAÑO	AREA TOTAL (MZ)	% ACUM. DEL AREA	# DE FINCAS	% ACUM. DE FINCAS
1 a 1,4 mz	22,60	0,30%	22	7,86%
1,5 a 4,9 mz	255,90	3,72%	96	42,14%
5 a 9,9 mz	287,40	7,57%	43	57,50%
10 a 19,9 mz	500,50	14,26%	38	71,07%
20 a 29,9 mz	438,00	20,12%	19	77,86%
30 a 39,9 mz	292,00	24,03%	9	81,07%
40 a 49,9 mz	248,00	27,34%	6	83,21%
50 a 99,9 mz	1714,80	50,28%	26	92,50%
100 o + mz	3717,50	100,00%	21	100,00%
TOTAL	7476,70		280	

FUENTE: Boletas del Censo Agropecuario de 1955
para el cantón de Valverde Vega

CUADRO No. 1 B
VALVERDE VEGA
AREA Y NUMERO DE FINCAS POR CATEGORIA
DE TAMAÑO EN 1955
(CIFRAS ABSOLUTAS Y RELATIVAS)

CATEGORIA DE TAMAÑO	AREA TOTAL (MZ)	% DEL AREA	# DE FINCAS	% DE LAS FINCAS
1 a 1,4 mz	22,60	0,30%	22	7,86%
1,5 a 4,9 mz	255,90	3,42%	96	34,29%
5 a 19,9 mz	787,90	10,54%	81	28,93%
20 a 39,9 mz	730,00	9,76%	28	10,00%
40 o + mz	5680,30	75,97%	53	18,93%
TOTAL	7476,70	100,00%	280	100,00%

FUENTE: Boletas del Censo Agropecuario de 1955
para el cantón de Valverde Vega

CUADRO No. 2
VALVERDE VEGA
NUMERO DE PARCELAS POR FINCA EN 1955
(CIFRAS ABSOLUTAS Y RELATIVAS)

NUMERO DE PARCELAS	NUMERO DE FINCAS	% DE LAS FINCAS	TOTAL DE PARCELAS	% DE LAS PARCELAS
1	150	55,35%	150	30,30%
2	68	25,09%	136	27,47%
3 a 5	48	17,71%	171	34,55%
6 a 9	4	1,48%	28	5,66%
10 o +	1	0,37%	10	2,02%
TOTAL	271	100,00%	495	100,00%

Missing Cases = 9

FUENTE: Boletas del Censo Agropecuario de 1955
para el cantón de Valverde Vega

CUADRO No. 3
VALVERDE VEGA
REGIMEN DE EXPLOTACION DE LA TIERRA EN 1955
(CIFRAS ABSOLUTAS Y RELATIVAS)

REGIMEN DE EXPLOTACION	AREA EN MZ	% DEL AREA	# DE TENENCIAS	% DE LAS TENENCIAS
PROPIO EN LA FINCA	7375,9	98,65%	280	96,89%
ALQUILADO	41,0	0,55%	2	0,69%
EN ESQUILMO	9,8	0,13%	3	1,04%
POSESION GRATUITA	48,0	0,64%	3	1,04%
SIN PERMISO				
COLONIA		0,00%		0,00%
OTRAS FORMAS	2,0	0,03%	1	0,35%
EXTENSION DE LA FINCA	7476,7	100,00%	289	100,00%

FUENTE: Boletas del Censo Agropecuario de 1955
para el cantón de Valverde Vega

CUADRO No. 4
VALVERDE VEGA
USO GENERAL DEL SUELO EN LAS FINCAS, 1955

CATEGORIA DE USO	AREA EN MZ	% DEL AREA
CULTIVOS ANUALES	73,5	0,99%
CULTIVOS PERMANENTES	1718,7	23,08%
GANADERIA	3154,0	42,35%
OTROS USOS	2502,0	33,59%
EXTENSION DE LA FINCA	7448,2	100,00%

FUENTE: Boletas del Censo Agropecuario de 1955
para el cantón de Valverde Vega

CUADRO No. 5
VALVERDE VEGA
USO ESPECIFICO DE LA TIERRA EN FINCAS, 1955
(CIFRAS ABSOLUTAS Y RELATIVAS)

CATEGORIA DE USO	AREA EN MZ	% DEL AREA
GRANOS	38,50	0,52%
TUBERCULOS	7,00	0,09%
CULT. ANUAL ASOCIAD.	6,10	0,08%
OTROS ANUALES	1,50	0,02%
HORTALIZAS	2,20	0,03%
CAFE	1203,50	16,27%
CAÑA	507,80	6,87%
CACAO		
BANANO		
PLATANO/GUINEO	5,30	0,07%
PLAT.-GUINEO INTERPL.	2,30	0,03%
FRUTALES	5,50	0,07%
PASTOS DE CORTE	20,40	0,28%
POTREROS	2769,40	37,45%
REPASTO	384,60	5,20%
CHARRALES/RASTROJO	370,60	5,01%
BOSQUES	2036,70	27,54%
OTRAS TIERRAS	34,40	0,47%
EXTENSION DE LA FINCA	7395,80	100,00%

FUENTE: Boletas del Censo Agropecuario de 1955
para el cantón de Valverde Vega

CUADRO No. 6
VALVERDE VEGA
COMBINACION DE USOS DEL SUELO EN
UNIDADES PRODUCTIVAS CENSALES DE 1955

TIPO DE COMBINACION	NUMERO DE FINCAS	% DE LAS FINCAS	AREA EN MZ.	% DEL AREA
MONOCULTIVO	51	18,21%	902,80	15,65%
PREDOMINIO	144	51,43%	3158,60	54,77%
BICULTIVO	57	20,36%	1417,10	24,57%
POLICULTIVO	28	10,00%	288,90	5,01%
TOTALES	280	100,00%	5767,40	100,00%

FUENTE: Boletas del Censo Agropecuario de 1955
para el cantón de Valverde Vega

CUADRO No. 7
VALVERDE VEGA
USOS MONOCULTIVISTAS* DEL SUELO EN
UNIDADES PRODUCTIVAS CENSALES DE 1955

USO ESPECIFICO DEL SUELO	NUMERO DE FINCAS	% DE LAS FINCAS	AREA EN MZ.	% DEL AREA
GRANOS	1	1,96%	1,00	0,11%
GANADO	19	37,25%	427,00	47,30%
CAFE	26	50,98%	117,00	12,96%
CAÑA	1	1,96%	250,00	27,69%
BOSQUE	3	5,88%	106,30	11,77%
OTRAS TIERRAS	1	1,96%	1,50	0,17%
TOTAL	51	100,00%	902,80	100,00%

* 90% o + DEL AREA DE LA FINCA DEDICADA A UN USO ESPECIFICO

FUENTE: Boletas del Censo Agropecuario de 1955
para el cantón de Valverde Vega

CUADRO No. 8
VALVERDE VEGA
USOS PREDOMINANTES* DEL SUELO EN
UNIDADES PRODUCTIVAS CENSALES DE 1955

USO ESPECIFICO DEL SUELO	NUMERO DE FINCAS	% DE LAS FINCAS	AREA EN MZ.	% DEL AREA
CAFE	63	43,75%	634,40	20,08%
CAÑA	4	2,78%	6,80	0,22%
GANADO	54	37,50%	1638,40	51,87%
BOSQUE	14	9,72%	821,00	25,99%
OTRAS TIERRAS	9	6,25%	58,00	1,84%
TOTALES	144	100,00%	3158,60	100,00%

* 50,01 A 89,9% DEL AREA DE LA FINCA DEDICADA A UN USO ESPECIFICO

FUENTE: Boletas del Censo Agropecuario de 1955
para el cantón de Valverde Vega

CUADRO No. 9
VALVERDE VEGA
USOS BICULTIVISTAS* DEL SUELO EN
UNIDADES PRODUCTIVAS CENSALES DE 1955

BICULTIVO	NUMERO DE FINCAS	% DE LAS FINCAS	AREA EN MZ	% DEL AREA
BOSQUE-OTRAS TIERRAS	2	3,51%	115,00	8,12%
CAFE-CAÑA	14	24,56%	36,00	2,54%
CAFE-GRANOS	1	1,75%	8,00	0,56%
CAFE-OTRAS TIERRAS	3	5,26%	170,50	12,03%
CAFE-PLATANO	1	1,75%	4,20	0,30%
GANADO-BOSQUE	11	19,30%	821,50	57,97%
GANADO-CAFE	16	28,07%	192,40	13,58%
GANADO-CAÑA	5	8,77%	25,00	1,76%
GANADO-OTRAS TIERRAS	3	5,26%	42,50	3,00%
GANADO-PASTOS	1	1,75%	2,00	0,14%
TOTAL	57	100,00%	1417,10	100,00%

* 2 USOS CON 25 A 50% DEL AREA DE LA FINCA DEDICADA A UN USO ESPECIFICO

FUENTE: Boletas del Censo Agropecuario de 1955
para el cantón de Valverde Vega

CUADRO No. 10
VALVERDE VEGA
USOS POLICULTIVISTAS* DEL SUELO EN
UNIDADES PRODUCTIVAS CENSALES DE 1955

POLICULTIVO	NUMERO DE FINCAS	% DE LAS FINCAS	AREA EN MZ	% DEL AREA
GANADO-CAFE-CAÑA	10	35,71%	29,00	10,04%
CAFE-CAÑA-OTRAS TIERRAS	4	14,29%	11,50	3,98%
BOSQUE-CAFE-OTRAS TIERRAS	1	3,57%	4,00	1,38%
GANADO-BOSQUE-CAFE	1	3,57%	12,00	4,15%
GANADO-CAFE-CAÑA-GRANOS	1	3,57%	5,20	1,80%
GANADO-BOSQUE-CAFE-CAÑA	1	3,57%	17,00	5,88%
GANADO-CAFE-CAÑA-CULT.ANUAL ASOCIAD.-OTRAS TIERRAS	1	3,57%	5,00	1,73%
GANADO-CAFE-OTRAS TIERRAS	2	7,14%	37,50	12,98%
GANADO-CAFE-PASTO-CAÑA- OTRAS TIERRAS	1	3,57%	18,00	6,23%
GANADO-CAFE-GUINEO-OTRAS T.	1	3,57%	4,20	1,45%
BOSQUE-CAFE-CAÑA	1	3,57%	4,00	1,38%
GANADO-CAFE-CAÑA-CULT.ANUAL	1	3,57%	2,50	0,87%
GANADO-BOSQUE-OTRAS TIERR.	1	3,57%	15,00	5,19%
BOSQUE-CAÑA-GRANOS-OTRAS T.	1	3,57%	24,00	8,31%
GANADO-BOSQUE-CAÑA-OTRAS T.	1	3,57%	100,00	34,61%
TOTAL	28	100,00%	288,90	100,00%

* 3 o + USOS; NINGUNO CON MAS DE 50% DEL AREA DE LA FINCA DEDICADA A UN USO ESPECIFICO

FUENTE: Boletas del Censo Agropecuario de 1955 para el cantón de Valverde Vega

CUADRO No. 11
VALVERDE VEGA
COMBINACIONES DEL USO DEL SUELO,
SEGUN TAMAÑO DE LA EXPLOTACION

TIPO DE COMBINACION	CATEGORIAS DE TAMAÑO						TOTAL
	< de 1	1 A 1,4	1,5 A 4,9	5 A 19,9	20 A 39,9	40 O MAS	
MONOCULTIVO AGRICOLA		6	16	3	2	1	28
MONOCULTIVO GANADERO		3	3	6	2	5	19
PREDOMINIO DE UN CULTIVO							
AGRICOLA	6	9	33	15	2	2	67
PREDOMINIO GANADERO	2	3	6	22	8	13	54
BICULTIVO AGRICOLA		4	9	3			16
BICULTIVO AGROGANADERO		1	10	9	5	8	33
POLICULTIVO AGRICOLA		2	8	8	2	2	22
POLICULTIVO AGROGANADERO			11	10	2	1	24
TOTAL	8	28	96	76	23	32	263

FUENTE: Boletas del Censo Agropecuario de 1955
para el cantón de Valverde Vega

JIMENEZ

DISTRITOS:
JUAN VIÑAS
TUCURRIQUE

CUADRO No. 1 A
 JIMENEZ
 AREA Y NUMERO DE FINCAS POR CATEGORIA
 DE TAMAÑO EN 1955
 (CIFRAS ABSOLUTAS Y RELATIVAS)

CATEGORIA DE TAMAÑO	AREA TOTAL (M2)	% ACUM. DEL AREA	# DE FINCAS	% ACUM. DE FINCAS
1 a 1,4 mz	18,40	0,12%	17	8,42%
1,5 a 4,9 mz	183,20	1,26%	65	40,59%
5 a 9,9 mz	193,20	2,48%	29	54,95%
10 a 19,9 mz	435,40	5,21%	33	71,29%
20 a 29,9 mz	349,80	7,40%	15	78,71%
30 a 39,9 mz	360,20	9,66%	11	84,16%
40 a 49,9 mz	303,90	11,57%	7	87,62%
50 a 99,9 mz	541,30	14,96%	8	91,58%
100 o + mz	13558,20	100,00%	17	100,00%
TOTAL	15943,60		202	

FUENTE: Boletas del Censo Agropecuario de 1955
 para el cantón de Jiménez

CUADRO No. 1 B
 JIMENEZ
 AREA Y NUMERO DE FINCAS POR CATEGORIA
 DE TAMAÑO EN 1955
 (CIFRAS ABSOLUTAS Y RELATIVAS)

CATEGORIA DE TAMAÑO	AREA TOTAL (M2)	% DEL AREA	# DE FINCAS	% DE LAS FINCAS
1 a 1,4 mz	18,40	0,12%	17	8,42%
1,5 a 4,9 mz	183,20	1,15%	65	32,18%
5 a 19,9 mz	628,60	3,94%	62	30,69%
20 a 39,9 mz	710,00	4,45%	26	12,87%
40 o + mz	14403,40	90,34%	32	15,84%
TOTAL	15943,60	100,00%	202	100,00%

FUENTE: Boletas del Censo Agropecuario de 1955
 para el cantón de Jiménez

CUADRO No. 2
JIMENEZ
NUMERO DE PARCELAS POR FINCA EN 1955
(CIFRAS ABSOLUTAS Y RELATIVAS)

NUMERO DE PARCELAS	NUMERO DE FINCAS	% DE LAS FINCAS	TOTAL DE PARCELAS	% DE LAS PARCELAS
1	94	50,00%	94	26,40%
2	57	30,32%	114	32,02%
3 a 5	32	17,02%	113	31,74%
6 a 9	4	2,13%	25	7,02%
10 o +	1	0,53%	10	2,81%
TOTAL	188	100,00%	356	100,00%

Missing Cases = 14

FUENTE: Boletas del Censo Agropecuario de 1955
para el cantón de Jiménez

CUADRO No. 3
JIMENEZ
REGIMEN DE EXPLOTACION DE LA TIERRA EN 1955
(CIFRAS ABSOLUTAS Y RELATIVAS)

REGIMEN DE EXPLOTACION	AREA EN MZ	% DEL AREA	# DE TENENCIAS	% DE LAS TENENCIAS
PROPIO EN LA FINCA	15796,10	99,07%	176	76,86%
ALQUILADO	3,00	0,02%	3	1,31%
EN ESQUILMO				
POSESION GRATUITA	62,90	0,39%	35	15,28%
SIN PERMISO	79,80	0,50%	14	6,11%
COLONIA				
OTRAS FORMAS	2,00	0,01%	1	0,44%
EXTENSION DE LA FINCA	15943,80	100,00%	229	100,00%

FUENTE: Boletas del Censo Agropecuario de 1955
para el cantón de Jiménez

CUADRO No. 4
JIMENEZ
USO GENERAL DEL SUELO EN LAS FINCAS, 1955

CATEGORIA DE USO	AREA EN MZ	% DEL AREA
CULTIVOS ANUALES	176,4	1,10%
CULTIVOS PERMANENTES	3383,2	21,19%
GANADERIA	3318,3	20,78%
OTROS USOS	9087,5	56,92%
EXTENSION DE LA FINCA	15965,4	100,00%

FUENTE: Boletas del Censo Agropecuario de 1955
para el cantón de Jiménez

CUADRO No. 5
JIMENEZ
USO ESPECIFICO DE LA TIERRA EN FINCAS, 1955
(CIFRAS ABSOLUTAS Y RELATIVAS)

CATEGORIA DE USO	AREA EN MZ	% DEL AREA
GRANOS	93,00	0,59%
TUBERCULOS	15,10	0,10%
CULT. ANUAL ASOCIAD.	15,50	0,10%
OTROS ANUALES	33,70	0,21%
HORTALIZAS	2,90	0,02%
CAFE	1912,30	12,12%
CAÑA	1333,00	8,45%
CACAO		
BANANO	37,90	0,24%
PLATANO/GUINEO	22,70	0,14%
PLAT.-GUINEO INTERPL.	4,30	0,03%
FRUTALES	73,00	0,46%
PASTOS DE CORTE	17,10	0,11%
POTREROS	2538,00	16,09%
REPASTO	780,30	4,95%
CHARRALES/RASTROJO	2054,80	13,03%
BOSQUES	6713,20	42,56%
OTRAS TIERRAS	126,90	0,80%
EXTENSION DE LA FINCA	15773,70	100,00%

FUENTE: Boletas del Censo Agropecuario de 1955
para el cantón de Jiménez

CUADRO No. 6
JIMENEZ
COMBINACION DE USOS DEL SUELO EN
UNIDADES PRODUCTIVAS CENSALES DE 1955

TIPO DE COMBINACION	NUMERO DE FINCAS	% DE LAS FINCAS	AREA EN MZ	% DEL AREA
MONOCULTIVO	27	13,37%	628,90	4,80%
PREDOMINIO	90	44,55%	5094,20	38,86%
BICULTIVO	49	24,26%	609,70	4,65%
POLICULTIVO	36	17,82%	6774,90	51,69%
TOTALES	202	100,00%	13107,70	100,00%

FUENTE: Boletas del Censo Agropecuario de 1955
para el cantón de Jiménez

CUADRO No. 7
JIMENEZ
USOS MONOCULTIVISTAS* DEL SUELO EN
UNIDADES PRODUCTIVAS CENSALES DE 1955

USO ESPECIFICO DEL SUELO	NUMERO DE FINCAS	% DE LAS FINCAS	AREA EN MZ	% DEL AREA
GRANOS	1	3,70%	2,00	0,32%
CULT. ANUAL ASOCIADO	1	3,70%	1,00	0,16%
GANADO	5	18,52%	85,80	13,64%
FRUTAS	1	3,70%	1,90	0,30%
CAFE	14	51,85%	31,50	5,01%
BOSQUE	2	7,41%	437,90	69,63%
OTRAS TIERRAS	3	11,11%	68,80	10,94%
TOTAL	27	100,00%	628,90	100,00%

* 90% o + DEL AREA DE LA FINCA DEDICADA A UN USO ESPECIFICO

FUENTE: Boletas del Censo Agropecuario de 1955
para el cantón de Jiménez

CUADRO No. 8
JIMENEZ
USOS PREDOMINANTES* DEL SUELO EN
UNIDADES PRODUCTIVAS CENSALES DE 1955

USO ESPECIFICO DEL SUELO	NUMERO DE FINCAS	% DE LAS FINCAS	AREA EN MZ.	% DEL AREA
GRANOS	7	7,78%	12,20	0,24%
CULT. ANUAL ASOCIAD.	2	2,22%	1,80	0,04%
CAFE	12	13,33%	76,40	1,50%
CAÑA	4	4,44%	226,20	4,44%
BANANO	1	1,11%	1,50	0,03%
PLATANO	1	1,11%	0,80	0,02%
FRUTAS	2	2,22%	8,50	0,17%
GANADO	28	31,11%	390,40	7,66%
BOSQUE	13	14,44%	3968,60	77,90%
OTRAS TIERRAS	20	22,22%	407,80	8,01%
TOTALES	90	100,00%	5094,20	100,00%

* 50,01 A 89,9% DEL AREA DE LA FINCA DEDICADA A UN USO ESPECIFICO

FUENTE: Boletas del Censo Agropecuario de 1955
para el cantón de Jiménez

CUADRO No. 9
JIMENEZ
USOS BICULTIVISTAS* DEL SUELO EN
UNIDADES PRODUCTIVAS CENSALES DE 1955

BICULTIVO	NUMERO DE FINCAS	% DE LAS FINCAS	AREA EN MZ.	% DEL AREA
BANANO-GRANOS	1	2,04%	2,50	0,41%
BOSQUE-CAFE	1	2,04%	8,00	1,31%
BOSQUE-GRANOS	1	2,04%	3,80	0,62%
BOSQUE-OTRAS TIERRAS	10	20,41%	166,60	27,32%
CAFE-GRANOS	3	6,12%	6,00	0,98%
CAFE-OTRAS TIERRAS	3	6,12%	23,90	3,92%
CAÑA-OTRAS TIERRAS	2	4,08%	15,50	2,54%
CULT. ANUAL ASOC. -PLAT. GUIN. INT.	1	2,04%	2,00	0,33%
FRUTAS-CAFE	1	2,04%	2,20	0,36%
FRUTAS-GRANOS	3	6,12%	12,10	1,98%
GANADO-BOSQUE	2	4,08%	36,50	5,99%
GANADO-CAFE	4	8,16%	28,50	4,67%
GANADO-CAÑA	1	2,04%	3,00	0,49%
GANADO-OTRAS TIERRAS	8	16,33%	273,10	44,79%
GRANOS-CULT. ANUAL ASOCIADO	1	2,04%	2,50	0,41%
GRANOS- PLAT. GUIN. INTERPL.	1	2,04%	2,00	0,33%
GRANOS-OTRAS TIERRAS	5	10,20%	20,70	3,40%
PLATANO-OTRAS TIERRAS	1	2,04%	0,80	0,13%
TOTAL	49	100,00%	609,70	99,46%

* 2 USOS CON 25 A 50% DEL AREA DE LA FINCA DEDICADA A UN USO ESPECIFICO

FUENTE: Boletas del Censo Agropecuario de 1955
para el cantón de Jiménez

CUADRO No. 10
JIMENEZ
USOS POLICULTIVISTAS* DEL SUELO EN
UNIDADES PRODUCTIVAS CENSALES DE 1955

POLICULTIVO	NUMERO DE FINCAS	% DE LAS FINCAS	AREA EN MZ.	% DEL AREA
GANADO-BOSQUE-CAFE-OTRAS T.	2	5,56%	484,00	7,14%
GANADO-BOSQUE-CAFE-CAÑA- OTRAS TIERRAS	1	2,78%	4926,00	72,71%
GANADO-CAFE-CAÑA	3	8,33%	22,70	0,34%
GANADO-CAFE-PLATANO-OTRA T.	1	2,78%	2,50	0,04%
BOSQUE-OTRAS TIERRAS-ETC. (FRUTA-BANANO-GRANOS-PLATANO)	1	2,78%	17,50	0,26%
GANADO-BOSQUE-CAFE-CAÑA	2	5,56%	403,50	5,96%
FRUTA-CAFE-BANANO	1	2,78%	7,00	0,10%
GANADO-FRUTA-CAÑA-GRANOS- OTRAS TIERRAS	1	2,78%	2,30	0,03%
BOSQUE-FRUTAS-OTRAS TIER.	1	2,78%	35,50	0,52%
GANADO-FRUTA-CAÑA-OTRAS T.	1	2,78%	4,80	0,07%
GANADO-FRUTA-GRANOS-OTR.TI.	1	2,78%	8,20	0,12%
GANADO-BOSQUE-GRANOS-OTR.T.	2	5,56%	40,90	0,60%
GANADO-CAFE-BANANO-GRANOS- OTRAS TIERRAS	1	2,78%	6,80	0,10%
GANADO-CAÑA-GRANOS-OTRAS T.	1	2,78%	21,80	0,32%
CAFE-GRANOS-CULT.ANUALASOC.- PLAT.GUIN.INTERP.-OTRAS TIER.	1	2,78%	10,00	0,15%
GANADO-CAÑA-GRANOS	1	2,78%	15,30	0,23%
BOSQUE-CAFE-GRANOS-PLATANO- OTRAS TIERRAS	1	2,78%	3,80	0,06%
CAFE-GRANOS-OTRAS TIERRAS	1	2,78%	2,00	0,03%
GANADO-BOSQUE-OTRAS TIERR.	2	5,56%	578,90	8,54%
CAFE-CAÑA-BANANO-GRANOS	1	2,78%	2,80	0,04%
GANADO-BANANO-GRANOS	1	2,78%	5,00	0,07%
GANADO-BOSQUE-GRANOS	1	2,78%	9,50	0,14%
BANANO-PLATANO-CULT.ANUAL ASOC.-OTRAS TIERRAS	1	2,78%	0,90	0,01%
BANANO-GRANOS-PLATANO	1	2,78%	3,00	0,04%
GANADO-BOSQUE-CAÑA-OTR. TI.	1	2,78%	85,10	1,26%
CAFE-PLATANO-OTRAS TIERRAS	1	2,78%	2,40	0,04%
GANADO-BOSQUE-CAFE-GRANOS	1	2,78%	16,00	0,24%
GANADO-CAFE-GRANOS-OTRAS T.	1	2,78%	8,00	0,12%
GANADO-PLATANO-OTRAS TIER.	1	2,78%	20,00	0,30%
BOSQUE-GRANOS-OTRAS TIERR.	1	2,78%	28,70	0,42%
TOTAL	36	100,00%	6774,90	100,00%

* 3 o + USOS; NINGUNO CON MAS DE 50% DEL AREA DE LA FINCA DEDICADA A UN USO ESPECIFICO

FUENTE: Boletas del Censo Agropecuario de 1955 para el cantón de Jiménez

CUADRO No. 11
 JIMENEZ
 COMBINACIONES DEL USO DEL SUELO,
 SEGUN TAMAÑO DE LA EXPLOTACION

TIPO DE COMBINACION	CATEGORIAS DE TAMAÑO						TOTAL
	< de 1	1 A 1,4	1,5 A 4,9	5 A 19,9	20 A 39,9	40 O MAS	
MONOCULTIVO AGRICOLA		8	7	2			17
MONOCULTIVO GANADERO			1	2	2		5
PREDOMINIO DE UN CULTIVO							
AGRICOLA	5	5	13	4		2	29
PREDOMINIO GANADERO		1	10	14	1	2	28
BICULTIVO AGRICOLA			11	2			13
BICULTIVO AGROGANADERO			4	2	1		7
POLICULTIVO AGRICOLA	3	2	18	21	9	4	57
POLICULTIVO AGROGANADERO			6	14	4	7	31
TOTAL	8	16	70	61	17	15	187

FUENTE: Boletas del Censo Agropecuario de 1955
 para el cantón de Jiménez

TURRIALBA

DISTRITOS:

TURRIALBA

LA SUIZA

PERALTA

SANTA CRUZ

CUADRO No. 1 A
TURRIALBA
AREA Y NUMERO DE FINCAS POR CATEGORIA
DE TAMAÑO EN 1955
(CIFRAS ABSOLUTAS Y RELATIVAS)

CATEGORIA DE TAMAÑO	AREA TOTAL (MZ)	% ACUM. DEL AREA	# DE FINCAS	% ACUM. DE FINCAS
1 a 1,4 mz	87,4	0,11%	83	6,73%
1,5 a 4,9 mz	854,1	1,14%	308	31,71%
5 a 9,9 mz	1.441,8	2,89%	212	48,91%
10 a 19,9 mz	2.623,7	6,06%	194	64,64%
20 a 29,9 mz	2.017,8	8,50%	85	71,53%
30 a 39,9 mz	1.626,3	10,47%	50	75,59%
40 a 49,9 mz	2.731,1	13,78%	64	80,78%
50 a 99,9 mz	7.305,1	22,62%	104	89,21%
100 o + mz	63.911,0	100,00%	133	100,00%
TOTAL	82.598,3		1233	

FUENTE: Boletas del Censo Agropecuario de 1955
para el cantón de Turrialba

CUADRO No. 1 B
TURRIALBA
AREA Y NUMERO DE FINCAS POR CATEGORIA
DE TAMAÑO EN 1955
(CIFRAS ABSOLUTAS Y RELATIVAS)

CATEGORIA DE TAMAÑO	AREA TOTAL (MZ)	% DEL AREA	# DE FINCAS	% DE LAS FINCAS
1 a 1,4 mz	87,4	0,11%	83	6,73%
1,5 a 4,9 mz	854,1	1,03%	308	24,98%
5 a 19,9 mz	4065,5	4,92%	406	32,93%
20 a 39,9 mz	3644,1	4,41%	135	10,95%
40 o + mz	73947,2	89,53%	301	24,41%
TOTAL	82598,3	100,00%	1233	100,00%

FUENTE: Boletas del Censo Agropecuario de 1955
para el cantón de Turrialba

CUADRO No. 2
TURRIALBA
NUMERO DE PARCELAS POR FINCA EN 1955
(CIFRAS ABSOLUTAS Y RELATIVAS)

NUMERO DE PARCELAS	NUMERO DE FINCAS	% DE LAS FINCAS	TOTAL DE PARCELAS	% DE LAS PARCELAS
1	725	66,70%	725	43,57%
2	240	22,08%	480	28,85%
3 a 5	108	9,94%	361	21,69%
6 a 9	12	1,10%	78	4,69%
10 o +	2	0,18%	20	1,20%
TOTAL	1087	100,00%	1664	100,00%

MISSING CASES = 146

FUENTE: Boletas del Censo Agropecuario de 1955
para el cantón de Turrialba

CUADRO No. 3
TURRIALBA
REGIMEN DE EXPLOTACION DE LA TIERRA EN 1955
(CIFRAS ABSOLUTAS Y RELATIVAS)

REGIMEN DE EXPLOTACION	AREA EN MZ.	% DEL AREA	# DE TENENCIAS	% DE LAS TENENCIAS
PROPIO EN LA FINCA	78281,2	94,77%	1052	74,14%
ALQUILADO	371,2	0,45%	55	3,88%
EN ESQUILMO	49,9	0,06%	22	1,55%
POSESION GRATUITA	499,3	0,60%	111	7,82%
SIN PERMISO	754,3	0,91%	42	2,96%
COLONIA	179,5	0,22%	30	2,11%
OTRAS FORMAS	2462,9	2,98%	107	7,54%
EXTENSION DE LA FINCA	82598,3	100,00%	1419	100,00%

FUENTE: Boletas del Censo Agropecuario de 1955
para el cantón de Turrialba

CUADRO No. 4
TURRIALBA
USO GENERAL DEL SUELO EN LAS FINCAS, 1955

CATEGORIA DE USO	AREA EN MZ.	% DEL AREA
CULTIVOS ANUALES	1888,8	2,29%
CULTIVOS PERMANENTES	9331,9	11,30%
GANADERIA	28818,2	34,89%
OTROS USOS	42559,4	51,53%
EXTENSION DE LA FINCA	82598,3	100,00%

FUENTE: Boletas del Censo Agropecuario de 1955
para el cantón de Turrialba

CUADRO No. 5
TURRIALBA
USO ESPECIFICO DE LA TIERRA EN FINCAS, 1955
(CIFRAS ABSOLUTAS Y RELATIVAS)

CATEGORIA DE USO	AREA EN MZ.	% DEL AREA
GRANOS	1289,20	1,56%
TUBERCULOS	47,90	0,06%
CULT. ANUAL ASOCIAD.	61,20	0,07%
OTROS ANUALES	81,70	0,10%
HORTALIZAS	9,50	0,01%
CAFE	5726,00	6,94%
CAÑA	2793,40	3,38%
CACAO	49,00	0,06%
BANANO	556,00	0,67%
PLATANO/GUINEO	115,40	0,14%
PLAT.-GUINEO INTERPL.	29,10	0,04%
FRUTALES	44,90	0,05%
PASTOS DE CORTE	369,00	0,45%
POTREROS	23343,30	28,28%
REPASTO	5474,90	6,63%
CHARRALES/RASTROJO	9677,00	11,72%
BOSQUES	31192,70	37,79%
OTRAS TIERRAS	1689,70	2,05%
EXTENSION DE LA FINCA	82549,90	100,00%

FUENTE: Boletas del Censo Agropecuario de 1955
para el cantón de Turrialba

CUADRO No. 6
TURRIALBA
COMBINACION DE USOS DEL SUELO EN
UNIDADES PRODUCTIVAS CENSALES DE 1955

TIPO DE COMBINACION	NUMERO DE FINCAS	% DE LAS FINCAS	AREA EN MZ.	% DEL AREA
MONOCULTIVO	240	19,46%	6931,00	11,14%
PREDOMINIO	589	47,77%	34547,00	55,53%
BICULTIVO	267	21,65%	9430,90	15,16%
POLICULTIVO	137	11,11%	11305,60	18,17%
TOTALES	1233	100,00%	62214,50	100,00%

FUENTE: Boletas del Censo Agropecuario de 1955
para el cantón de Turrialba

CUADRO No. 7
TURRIALBA
USOS MONOCULTIVISTAS* DEL SUELO EN
UNIDADES PRODUCTIVAS CENSALES DE 1955

USO ESPECIFICO DEL SUELO	NUMERO DE FINCAS	% DE LAS FINCAS	AREA EN MZ.	% DEL AREA
GRANOS	35	14,58%	76,9	1,11%
CULTIVO ANUAL ASOCIADO	6	2,50%	11,0	0,16%
GANADO	66	27,50%	2881,1	41,57%
CAFE	94	39,17%	481,3	6,94%
CAÑA	1	0,42%	3,0	0,04%
PLATANO	2	0,83%	2,0	0,03%
BOSQUE	17	7,08%	2883,2	41,60%
OTRAS TIERRAS	19	7,92%	592,5	8,55%
TOTAL	240	100,00%	6931,0	100,00%

* 90% o + DEL AREA DE LA FINCA DEDICADA A UN USO ESPECIFICO

FUENTE: Boletas del Censo Agropecuario de 1955
para el cantón de Turrialba

CUADRO No. 8
TURRIALBA
USOS PREDOMINANTES* DEL SUELO EN
UNIDADES PRODUCTIVAS CENSALES DE 1955

USO ESPECIFICO DEL SUELO	NUMERO DE FINCAS	% DE LAS FINCAS	AREA EN MZ	% DEL AREA
GRANOS	31	5,26%	83,70	0,24%
CULT. ANUAL ASOCIAD.	3	0,51%	2,80	0,01%
CAFE	103	17,49%	1128,00	3,27%
CAÑA	5	0,85%	16,80	0,05%
PLAT.-GUIN.-INTERPLANT.	4	0,68%	8,20	0,02%
BANANO	1	0,17%	1,50	0,00%
GANADO	196	33,28%	13593,00	39,35%
PASTOS	5	0,85%	28,30	0,08%
BOSQUE	131	22,24%	17070,20	49,41%
OTRAS TIERRAS	110	18,68%	2614,50	7,57%
TOTALES	589	100,00%	34547,00	100,00%

* 50,01 A 89,9% DEL AREA DE LA FINCA DEDICADA A UN USO ESPECIFICO

FUENTE: Boletas del Censo Agropecuario de 1955
para el cantón de Turrialba

CUADRO No. 9
TURRIALBA
USOS BICULTIVISTAS* DEL SUELO EN
UNIDADES PRODUCTIVAS CENSALES DE 1955

BICULTIVO	NUMERO DE FINCAS	% DE LAS FINCAS	AREA EN MZ.	% DEL AREA
BANANO-GRANOS	1	0,37%	3,00	0,03%
BOSQUE-BANANO	1	0,37%	19,00	0,20%
BOSQUE-CAFE	3	1,12%	623,50	6,61%
BOSQUE-CAÑA	4	1,50%	118,00	1,25%
BOSQUE-GRANOS	3	1,12%	17,30	0,18%
BOSQUE-OTRAS TIERRAS	28	10,49%	1241,50	13,16%
CAFE-CAÑA	2	0,75%	2,40	0,03%
CAFE-GRANOS	15	5,62%	58,00	0,61%
CAFE-OTRAS TIERRAS	23	8,61%	147,70	1,57%
CAFE-PASTOS	2	0,75%	12,00	0,13%
CAÑA-GRANOS	2	0,75%	3,40	0,04%
CAÑA-OTRAS TIERRAS	4	1,50%	91,20	0,97%
CULT. ANUAL ASOC. -OTRAS TIERR.	1	0,37%	1,00	0,01%
FRUTAS-CAFE	1	0,37%	1,00	0,01%
GANADO-BANANO	2	0,75%	11,50	0,12%
GANADO-BOSQUE	41	15,36%	3850,90	40,83%
GANADO-CAFE	43	16,10%	1349,30	14,31%
GANADO-CAÑA	3	1,12%	26,50	0,28%
GANADO-CULT. ANUAL ASOCIADO	1	0,37%	1,00	0,01%
GANADO-GRANOS	10	3,75%	60,30	0,64%
GANADO-OTRAS TIERRAS	52	19,48%	1600,10	16,97%
GANADO-PASTOS	1	0,37%	8,60	0,09%
GANADO-PLATANO	2	0,75%	3,80	0,04%
GRANOS BASIC. -CUL. ANUAL ASOC.	1	0,37%	4,00	0,04%
GRANOS BASICOS-OTRAS TIERR.	15	5,62%	61,70	0,65%
GRANOS BASICOS-PLATANO	1	0,37%	1,00	0,01%
HORTALIZA-GRANOS BASICOS	1	0,37%	0,80	0,01%
PASTOS-OTRAS TIERRAS	2	0,75%	109,50	1,16%
PLATANO-CULT. ANUAL ASOCIADO	1	0,37%	1,00	0,01%
PLATANO-OTRAS TIERRAS	1	0,37%	1,90	0,02%
TOTAL	267	100,00%	9430,90	100,00%

* 2 USOS CON 25 A 50% DEL AREA DE LA FINCA DEDICADA A UN USO ESPECIFICO

FUENTE: Boletas del Censo Agropecuario de 1955
para el cantón de Turrialba

CUADRO No. 10
TURRIALBA
USOS POLICULTIVISTAS* DEL SUELO EN
UNIDADES PRODUCTIVAS CENSALES DE 1955

POLICULTIVO	NUMERO DE FINCAS	% DE LAS FINCAS	AREA EN MZ	% DEL AREA
BANANO-GRANOS-OTRAS TIERRAS	1	0,73%	6,8	0,06%
BOSQUE-BANANO-GRANOS-OTRAS TIERRAS	2	1,46%	33,7	0,30%
BOSQUE-GRANOS-OTRAS TIERRAS	2	1,46%	44,1	0,39%
CAFE-BANANO-CULT. ANUAL ASOCIADO	1	0,73%	7,0	0,06%
CAFE-BANANO-GRANOS-OTRAS TIERR.	2	1,46%	18,7	0,17%
CAFE-CAÑA-BANANO-GRANOS-OTRAS TIERR.	1	0,73%	8,0	0,07%
CAFE-CAÑA-GRANOS	1	0,73%	6,0	0,05%
CAFE-CAÑA-GRANOS-OTRAS TIERRAS	1	0,73%	6,8	0,06%
CAFE-CAÑA-GRANOS-PLATANO-OTR. TIERR.	1	0,73%	4,2	0,04%
CAFE-CAÑA-OTRAS TIERRAS	5	3,65%	9,7	0,09%
CAFE-GRANOS-OTRAS TIERRAS	4	2,92%	17,7	0,16%
CAFE-GRANOS-PLATANO	1	0,73%	10,0	0,09%
CAFE-PASTOS-BANANO	1	0,73%	4,5	0,04%
CAFE-PASTOS-OTRAS TIERRAS	1	0,73%	20,5	0,18%
CAFE-PLATANO-OTRAS TIERRAS	2	1,46%	3,9	0,03%
CAÑA-SEMILLA CAÑA-OTRAS TIERRAS	1	0,73%	22,7	0,20%
GANADO-BANANO-GRANOS	2	1,46%	7,0	0,06%
GANADO-BANANO-GRANOS-OTRAS TIERR.	1	0,73%	2,9	0,03%
GANADO-BOSQUE-BANANO-GRANOS- OTRAS TIERRAS	4	2,92%	102,4	0,91%
GANADO-BOSQUE-BANANO-OTRAS TIERR.	2	1,46%	187,4	1,66%
GANADO-BOSQUE-CAFE	2	1,46%	14,4	0,13%
GANADO-BOSQUE-CAFE-CAÑA	1	0,73%	2473,0	21,87%
GANADO-BOSQUE-CAFE-CAÑA-OTR. TIERR.	4	2,92%	2850,7	25,21%
GANADO-BOSQUE-CAFE-GRANOS-OTR. TIERR.	2	1,46%	30,5	0,27%
GANADO-BOSQUE-CAFE-OTRAS TIERRAS	4	2,92%	832,1	7,36%
GANADO-BOSQUE-CAÑA	1	0,73%	1104,0	9,77%
GANADO-BOSQUE-CAÑA-OTRAS TIERRAS	4	2,92%	212,0	1,88%
GANADO-BOSQUE-CULT. ANUAL ASOCIAD.- PLAT. GUIN. INTERPL.-OTRAS TIERRAS	1	0,73%	8,4	0,07%
GANADO-BOSQUE-FRUTAS-CAFE-BANANO- OTRAS TIERRAS	1	0,73%	20,0	0,18%
GANADO-BOSQUE-FRUTAS-GRANOS	1	0,73%	14,4	0,13%
GANADO-BOSQUE-GRANOS	2	1,46%	84,4	0,75%
GANADO-BOSQUE-GRANOS-OTRAS TIERR.	13	9,49%	429,0	3,79%
GANADO-BOSQUE-OTRAS TIERRAS	16	11,68%	1910,0	16,89%
GANADO-CAFE-BANANO-GRANOS-OTRAS T.	1	0,73%	22,9	0,20%
GANADO-CAFE-CAÑA	4	2,92%	33,0	0,29%
GANADO-CAFE-CAÑA-BANANO-OTRAS TIERR.	1	0,73%	4,0	0,04%
GANADO-CAFE-CAÑA-GRANOS	2	1,46%	25,5	0,23%
GANADO-CAFE-CAÑA-GRANOS- CULTIV. ANUAL ASOCIAD.-OTRAS TIERR.	1	0,73%	17,0	0,15%

CONTINUA

CONTINUACION CUADRO No. 10

POLICULTIVO	NUMERO DE FINCAS	% DE LAS FINCAS	AREA EN MZ	% DEL AREA
GANADO-CAFE-CAÑA-OTRAS TIERRAS	9	6,57%	333,8	2,95%
GANADO-CAFE-CAÑA-PLATANO- CULT.ANUAL.ASOC.-OTRAS TIERRAS	1	0,73%	8,0	0,07%
GANADO-CAFE-CULT.ANUAL.ASOCIAADO	1	0,73%	4,8	0,04%
GANADO-CAFE-CULTIV.ANUAL.ASOCIAADO- OTRAS TIERRAS	1	0,73%	10,0	0,09%
GANADO-CAFE-GRANOS	3	2,19%	14,0	0,12%
GANADO-CAFE-GRANOS-OTRAS TIERRAS	5	3,65%	43,3	0,38%
GANADO-CAFE-OTRAS TIERRAS	8	5,84%	163,0	1,44%
GANADO-CAFE-PASTOS-OTRAS TIERRAS	1	0,73%	9,0	0,08%
GANADO-CAÑA-GRANOS	1	0,73%	3,3	0,03%
GANADO-CAÑA-OTRAS TIERRAS	2	1,46%	33,5	0,30%
GANADO-FRUTAS-CAFE-OTRAS TIERRAS	1	0,73%	7,8	0,07%
GANADO-GRANOS-CULT.ANUAL.ASOCIAAD.- OTRAS TIERRAS	1	0,73%	6,5	0,06%
GANADO-GRANOS-OTRAS TIERRAS	3	2,19%	22,8	0,20%
GANADO-GRANOS-PLATANO-OTRAS TIERR.	1	0,73%	11,5	0,10%
GANADO-OTRAS TIERRAS-ETC. (CAÑA- GRANOS-PLATANO)	1	0,73%	21,0	0,19%
GRANOS-CULT.ANUAL.ASOC.-OTRAS TIER.	1	0,73%	4,0	0,04%
TOTAL	137	100,00%	11305,6	100,00%

* 3 o + USOS; NINGUNO CON MAS DE 50% DEL AREA DE LA FINCA DEDICADA A UN USO ESPECIFICO

FUENTE: Boletas del Censo Agropecuario de 1955 para el cantón de Turrialba

CUADRO No. 11
TURRIALBA
COMBINACIONES DEL USO DEL SUELO,
SEGUN TAMAÑO DE LA EXPLOTACION

TIPO DE COMBINACION	CATEGORIAS DE TAMAÑO						TOTAL
	< de 1	1 A 1,4	1,5 A 4,9	5 A 19,9	20 A 39,9	40 O MAS	
MONOCULTIVO AGRICOLA	1	39	81	15	1	1	138
MONOCULTIVO GANADERO		2	15	23	7	19	66
PREDOMINIO DE UN CULTIVO							
AGRICOLA	12	19	83	27	1	5	147
PREDOMINIO GANADERO	4	4	46	81	32	34	201
BICULTIVO AGRICOLA	1	5	17	9	1	3	36
BICULTIVO AGROGANADERO	1	1	29	39	14	21	105
POLICULTIVO AGRICOLA	6	16	73	78	30	24	227
POLICULTIVO AGROGANADERO			19	82	26	38	165
TOTAL	25	86	363	354	112	145	1085

FUENTE: Boletas del Censo Agropecuario de 1955
para el cantón de Turrialba

DOTA

DISTRITOS:

SANTA MARIA
EL JARDIN
COPEY

CUADRO No. 1 A
DOTA
AREA Y NUMERO DE FINCAS POR CATEGORIA
DE TAMAÑO EN 1955
(CIFRAS ABSOLUTAS Y RELATIVAS)

CATEGORIA DE TAMAÑO	AREA TOTAL (MZ)	% ACUM. DEL AREA	# DE FINCAS	% ACUM. DE FINCAS
1 a 1,4 mz	14,8	0,06%	14	4,52%
1,5 a 4,9 mz	121,1	0,58%	46	19,35%
5 a 9,9 mz	191,4	1,40%	29	28,71%
10 a 19,9 mz	431,3	3,24%	32	39,03%
20 a 29,9 mz	590,1	5,76%	24	46,77%
30 a 39,9 mz	746,7	8,94%	22	53,87%
40 a 49,9 mz	755,4	12,17%	18	59,68%
50 a 99,9 mz	4598,3	31,80%	67	81,29%
100 o + mz	15977,0	100,00%	58	100,00%
TOTAL	23426,1		310	

FUENTE: Boletas del Censo Agropecuario de 1955
para el cantón de Dota

CUADRO No. 1 B
DOTA
AREA Y NUMERO DE FINCAS POR CATEGORIA
DE TAMAÑO EN 1955
(CIFRAS ABSOLUTAS Y RELATIVAS)

CATEGORIA DE TAMAÑO	AREA TOTAL (MZ)	% DEL AREA	# DE FINCAS	% DE LAS FINCAS
1 a 1,4 mz	14,8	0,06%	14	4,52%
1,5 a 4,9 mz	121,1	0,52%	46	14,84%
5 a 19,9 mz	622,7	2,66%	61	19,68%
20 a 39,9 mz	1336,8	5,71%	46	14,84%
40 o + mz	21330,7	91,06%	143	46,13%
TOTAL	23426,1	100,00%	310	100,00%

FUENTE: Boletas del Censo Agropecuario de 1955
para el cantón de Dota

CUADRO No. 2
DOTA
NUMERO DE PARCELAS POR FINCA EN 1955
(CIFRAS ABSOLUTAS Y RELATIVAS)

NUMERO DE PARCELAS	NUMERO DE FINCAS	% DE LAS FINCAS	TOTAL DE PARCELAS	% DE LAS PARCELAS
1	116	42,03%	116	17,87%
2	78	28,26%	156	24,04%
3 a 5	69	25,00%	261	40,22%
6 a 9	6	2,17%	41	6,32%
10 o +	7	2,54%	75	11,56%
TOTAL	276	100,00%	649	100,00%

Missing Cases = 34

FUENTE: Boletas del Censo Agropecuario de 1955
para el cantón de Dota

CUADRO No. 3
DOTA
REGIMEN DE EXPLOTACION DE LA TIERRA EN 1955
(CIFRAS ABSOLUTAS Y RELATIVAS)

REGIMEN DE EXPLOTACION	AREA EN MZ.	% DEL AREA	# DE TENENCIAS	% DE LAS TENENCIAS
PROPIO EN LA FINCA	22713,9	97,13%	305	86,65%
ALQUILADO	42,5	0,18%	6	1,70%
EN ESQUILMO	20,5	0,09%	14	3,98%
POSESION GRATUITA	249,0	1,06%	21	5,97%
SIN PERMISO				
COLONIA				
OTRAS FORMAS	358,0	1,53%	6	1,70%
EXTENSION DE LA FINCA	23383,9	100,00%	352	100,00%

FUENTE: Boletas del Censo Agropecuario de 1955
para el cantón de Dota

CUADRO No. 4
DOTA
USO GENERAL DEL SUELO EN LAS FINCAS, 1955

CATEGORIA DE USO	AREA EN MZ.	% DEL AREA
CULTIVOS ANUALES	625,90	2,68%
CULTIVOS PERMANENTES	591,00	2,53%
GANADERIA	7324,80	31,41%
OTROS USOS	14777,40	63,37%
EXTENSION DE LA FINCA	23319,10	100,00%

FUENTE: Boletas del Censo Agropecuario de 1955
para el cantón de Dota

CUADRO No. 5
DOTA
USO ESPECIFICO DE LA TIERRA EN FINCAS, 1955
(CIFRAS ABSOLUTAS Y RELATIVAS)

CATEGORIA DE USO	AREA EN MZ.	% DEL AREA
GRANOS	363,90	1,56%
TUBERCULOS	27,50	0,12%
CULT. ANUAL ASOCIAD.	234,70	1,01%
OTROS ANUALES	6,30	0,03%
HORTALIZAS	5,80	0,02%
CAFE	468,50	2,01%
CAÑA	101,90	0,44%
CACAO		
BANANO	5,40	0,02%
PLATANO/GUINEO	4,20	0,02%
PLAT.-GUINEO INTERPL.	10,30	0,04%
FRUTALES	0,10	0,00%
PASTOS DE CORTE	21,00	0,09%
POTREROS	6123,80	26,22%
REPASTO	1201,00	5,14%
CHARRALES/RASTROJO	3925,90	16,81%
BOSQUES	10611,80	45,44%
OTRAS TIERRAS	239,70	1,03%
EXTENSION DE LA FINCA	23351,80	100,00%

FUENTE: Boletas del Censo Agropecuario de 1955
para el cantón de Dota

CUADRO No. 6
DOTA
COMBINACION DE USOS DEL SUELO EN
UNIDADES PRODUCTIVAS CENSALES DE 1955

TIPO DE COMBINACION	NUMERO DE FINCAS	% DE LAS FINCAS	AREA EN MZ	% DEL AREA
MONOCULTIVO	38	12,26%	2430,70	14,15%
PREDOMINIO	177	57,10%	10380,80	60,45%
BICULTIVO	71	22,90%	3739,60	21,78%
POLICULTIVO	24	7,74%	622,50	3,62%
TOTALES	310	100,00%	17173,60	100,00%

FUENTE: Boletas del Censo Agropecuario de 1955
para el cantón de Dota

CUADRO No. 7
DOTA
USOS MONOCULTIVISTAS* DEL SUELO EN
UNIDADES PRODUCTIVAS CENSALES DE 1955

USO ESPECIFICO DEL SUELO	NUMERO DE FINCAS	% DE LAS FINCAS	AREA EN MZ	% DEL AREA
GRANOS	3	7,89%	3,50	0,14%
CULTIV. ANUAL ASOCIADO	1	2,63%	1,00	0,04%
GANADO	12	31,58%	597,80	24,59%
CAFE	7	18,42%	12,70	0,52%
BOSQUE	10	26,32%	1702,30	70,03%
OTRAS TIERRAS	5	13,16%	113,40	4,67%
TOTAL	38	100,00%	2430,70	100,00%

* 90% o + DEL AREA DE LA FINCA DEDICADA A UN USO ESPECIFICO

FUENTE: Boletas del Censo Agropecuario de 1955
para el cantón de Dota

CUADRO No. 8
DOTA
USOS PREDOMINANTES* DEL SUELO EN
UNIDADES PRODUCTIVAS CENSALES DE 1955

USO ESPECIFICO DEL SUELO	NUMERO DE FINCAS	% DE LAS FINCAS	AREA EN MZ.	% DEL AREA
GRANOS	6	3,39%	19,50	0,19%
CULT.ANUALASOCIAD.	1	0,56%	2,50	0,02%
CAFE	16	9,04%	43,50	0,42%
GANADO	64	36,16%	2507,40	24,15%
BOSQUE	59	33,33%	6359,10	61,26%
OTRAS TIERRAS	31	17,51%	1448,80	13,96%
TOTALES	177	100,00%	10380,80	100,00%

* 50,01 A 89,9% DEL AREA DE LA FINCA DEDICADA A UN USO ESPECIFICO

FUENTE: Boletas del Censo Agropecuario de 1955
para el cantón de Dota

CUADRO No. 9
DOTA
USOS BICULTIVISTAS* DEL SUELO EN
UNIDADES PRODUCTIVAS CENSALES DE 1955

BICULTIVO	NUMERO DE FINCAS	% DE LAS FINCAS	AREA EN MZ.	% DEL AREA
BOSQUE-CAFE	1	1,41%	3,00	0,08%
BOSQUE-GRANOS	2	2,82%	69,50	1,86%
BOSQUE-OTRAS TIERRAS	10	14,08%	783,70	20,96%
CAFE-CAÑA	3	4,23%	4,30	0,11%
CAFE-GRANOS	1	1,41%	2,00	0,05%
CAFE-OTRAS TIERRAS	1	1,41%	4,00	0,11%
GANADO-BOSQUE	19	26,76%	1837,60	49,14%
GANADO-CAFE	9	12,68%	38,90	1,04%
GANADO-CULTIV. ANUAL ASOCIAD.	2	2,82%	47,00	1,26%
GANADO-GRANOS	1	1,41%	5,80	0,16%
GANADO-OTRAS TIERRAS	20	28,17%	932,80	24,94%
GANADO-CAÑA	1	1,41%	3,50	0,09%
GRANOS-OTRAS TIERRAS	1	1,41%	7,50	0,20%
TOTAL	71	100,00%	3739,60	100,00%

* 2 USOS CON 25 A 50% DEL AREA DE LA FINCA DEDICADA A UN USO ESPECIFICO

FUENTE: Boletas del Censo Agropecuario de 1955
para el cantón de Dota

CUADRO No. 10
DOTA
USOS POLICULTIVISTAS* DEL SUELO EN
UNIDADES PRODUCTIVAS CENSALES DE 1955

POLICULTIVO	NUMERO DE FINCAS	% DE LAS FINCAS	AREA EN MZ.	% DEL AREA
CAFE-GRANOS-OTRAS TIERRAS	1	4,17%	5,60	0,90%
GANADO-BOSQUE-CAFE-OTRAS T.	3	12,50%	65,70	10,55%
BOSQUE-CAFE-PLATANO.GUINEO INTERPLANTADO-OTRAS TIER.	1	4,17%	12,20	1,96%
GANADO-GRANOS-OTRAS TIER.	1	4,17%	10,00	1,61%
GANADO-BOSQUE-CAFE-GRANOS- OTRAS TIERRAS	1	4,17%	24,50	3,94%
GANADO-CAFE-GRANOS	1	4,17%	3,80	0,61%
BOSQUE-CAFE-GRANOS-OTRAS T.	1	4,17%	2,50	0,40%
CAFE-CAÑA-GRANOS-OTRAS TIER.	1	4,17%	4,00	0,64%
GANADO-CAFE-GRANOS-PLATAN. GUINEO INTERPL.	1	4,17%	6,80	1,09%
CAFE-GRANOS-GUINEO	1	4,17%	4,00	0,64%
BOSQUE-CAFE-GRANOS	1	4,17%	2,00	0,32%
GANADO-CAFE-OTRAS TIERRAS	1	4,17%	2,00	0,32%
GANADO-BOSQUE-OTRAS TIER.	5	20,83%	334,90	53,80%
GANADO-BOSQUE-GRANOS- OTRAS TIERRAS	2	8,33%	103,50	16,63%
GANADO-CAFE-GRANOS-OTRAS T.	2	8,33%	33,00	5,30%
BOSQUE-CAFE-CAÑA-GRANOS- OTRAS TIERRAS	1	4,17%	8,00	1,29%
TOTAL	24	100,00%	622,50	100,00%

* 3 o + USOS; NINGUNO CON MAS DE 50% DEL AREA DE LA FINCA DEDICADA A UN USO ESPECIFICO

FUENTE: Boletas del Censo Agropecuario de 1955 para el cantón de Dota

CUADRO No. 11
DOTA
COMBINACIONES DEL USO DEL SUELO,
SEGUN TAMAÑO DE LA EXPLOTACION

TIPO DE COMBINACION	CATEGORIAS DE TAMAÑO						TOTAL
	< de 1	1 A 1,4	1,5 A 4,9	5 A 19,9	20 A 39,9	40 O MAS	
MONOCULTIVO AGRICOLA		7	3	1			11
MONOCULTIVO GANADERO			3	2	6	1	12
PREDOMINIO DE UN CULTIVO							
AGRICOLA		5	13	5			23
PREDOMINIO GANADERO		3	6	22	14	19	64
BICULTIVO AGRICOLA		2	3	1		1	7
BICULTIVO AGROGANADERO		2	6	5	4	15	32
POLICULTIVO AGRICOLA		2	12	16	10	15	55
POLICULTIVO AGROGANADERO	1		3	9	10	14	37
TOTAL	1	21	49	61	44	65	241

FUENTE: Boletas del Censo Agropecuario de 1955
para el cantón de Dota

TARRAZU

DISTRITOS:

SAN MARCOS

SAN PABLO

SAN ANDRES

SAN LORENZO

LLANO BONITO

SAN ISIDRO

SAN CARLOS

SANTA CRUZ

CUADRO No. 1 A
TARRAZU
AREA Y NUMERO DE FINCAS POR CATEGORIA
DE TAMAÑO EN 1955
(CIFRAS ABSOLUTAS Y RELATIVAS)

CATEGORIA DE TAMAÑO	AREA TOTAL (MZ)	% ACUM. DEL AREA	# DE FINCAS	% ACUM. DE FINCAS
1 a 1,4 mz	34,8	0,13%	33	3,30%
1,5 a 4,9 mz	740,6	2,80%	253	28,60%
5 a 9,9 mz	1132,2	6,88%	167	45,30%
10 a 19,9 mz	2304,4	15,19%	175	62,80%
20 a 29,9 mz	2068,2	22,65%	89	71,70%
30 a 39,9 mz	2663,4	32,25%	81	79,80%
40 a 49,9 mz	2083,1	39,77%	48	84,60%
50 a 99,9 mz	6766,3	64,17%	104	95,00%
100 o + mz	9936,3	100,00%	50	100,00%
TOTAL	27729,3		1000	

FUENTE: Boletas del Censo Agropecuario de 1955
para el cantón de Tarrazú

CUADRO No. 1 B
TARRAZU
AREA Y NUMERO DE FINCAS POR CATEGORIA
DE TAMAÑO EN 1955
(CIFRAS ABSOLUTAS Y RELATIVAS)

CATEGORIA DE TAMAÑO	AREA TOTAL (MZ)	% DEL AREA	# DE FINCAS	% DE LAS FINCAS
1 a 1,4 mz	34,8	0,13%	33	3,30%
1,5 a 4,9 mz	740,6	2,67%	253	25,30%
5 a 19,9 mz	3436,6	12,39%	342	34,20%
20 a 39,9 mz	4731,6	17,06%	170	17,00%
40 o + mz	18785,7	67,75%	202	20,20%
TOTAL	27729,3	100,00%	1000	100,00%

FUENTE: Boletas del Censo Agropecuario de 1955
para el cantón de Tarrazú

CUADRO No. 2
TARRAZU
NUMERO DE PARCELAS POR FINCA EN 1955
(CIFRAS ABSOLUTAS Y RELATIVAS)

NUMERO DE PARCELAS	NUMERO DE FINCAS	% DE LAS FINCAS	TOTAL DE PARCELAS	% DE LAS PARCELAS
1	391	47,51%	392	24,84%
2	260	31,59%	524	33,21%
3 a 5	157	19,08%	556	35,23%
6 a 9	13	1,58%	84	5,32%
10 o +	2	0,24%	22	1,39%
TOTAL	823	100,00%	1578	100,00%

Missing Cases = 177

FUENTE: Boletas del Censo Agropecuario de 1955
para el cantón de Tarrazú

CUADRO No. 3
TARRAZU
REGIMEN DE EXPLOTACION DE LA TIERRA EN 1955
(CIFRAS ABSOLUTAS Y RELATIVAS)

REGIMEN DE EXPLOTACION	AREA EN MZ.	% DEL AREA	# DE TENENCIAS	% DE LAS TENENCIAS
PROPIO EN LA FINCA	26977,30	97,29%	995	75,84%
ALQUILADO	220,90	0,80%	124	9,45%
EN ESQUILMO	174,50	0,63%	94	7,16%
POSESION GRATUITA	117,40	0,42%	78	5,95%
SIN PERMISO	1,00	0,00%	1	0,08%
COLONIA	0,00	0,00%	0	0,00%
OTRAS FORMAS	238,20	0,86%	20	1,52%
EXTENSION DE LA FINCA	27729,30	100,00%	1312	100,00%

FUENTE: Boletas del Censo Agropecuario de 1955
para el cantón de Tarrazú

CUADRO No. 4
TARRAZU
USO GENERAL DEL SUELO EN LAS FINCAS, 1955

CATEGORIA DE USO	AREA EN MZ.	% DEL AREA
CULTIVOS ANUALES	2177,9	7,85%
CULTIVOS PERMANENTES	2995,2	10,80%
GANADERIA	9222,3	33,26%
OTROS USOS	13333,5	48,09%
EXTENSION DE LA FINCA	27728,9	100,00%

FUENTE: Boletas del Censo Agropecuario de 1955
para el cantón de Tarrazú

CUADRO No. 5
TARRAZU
USO ESPECIFICO DE LA TIERRA EN FINCAS, 1955
(CIFRAS ABSOLUTAS Y RELATIVAS)

CATEGORIA DE USO	AREA EN MZ.	% DEL AREA
GRANOS	1603,70	5,78%
TUBERCULOS	11,60	0,04%
CULT. ANUAL SECUENC.	19,50	0,07%
CULT. ANUAL ASOCIAD.	271,20	0,98%
OTROS ANUALES	1,70	0,01%
HORTALIZAS	6,20	0,02%
CAFE	2236,30	8,07%
CAÑA	575,30	2,07%
CACAO		
BANANO	33,30	0,12%
PLATANO/GUINEO	76,50	0,28%
PLAT.-GUINEO INTERPL.	69,90	0,25%
FRUTALES	3,30	0,01%
PASTOS DE CORTE	265,00	0,96%
POTREROS	7715,00	27,82%
REPASTO	1507,30	5,44%
CHARRALES/RASTROJO	6371,80	22,98%
BOSQUES	5976,70	21,55%
OTRAS TIERRAS	983,90	3,55%
EXTENSION DE LA FINCA	27728,20	100,00%

FUENTE: Boletas del Censo Agropecuario de 1955
para el cantón de Tarrazú

CUADRO No. 6
TARRAZU
COMBINACION DE USOS DEL SUELO EN
UNIDADES PRODUCTIVAS CENSALES DE 1955

TIPO DE COMBINACION	NUMERO DE FINCAS	% DE LAS FINCAS	AREA EN MZ	% DEL AREA
MONOCULTIVO	76	7,61%	2603,20	12,77%
PREDOMINIO	455	45,55%	8545,60	41,91%
BICULTIVO	301	30,13%	6951,00	34,09%
POLICULTIVO	167	16,72%	2291,70	11,24%
TOTALES	999	100,00%	20391,50	100,00%

FUENTE: Boletas del Censo Agropecuario de 1955
para el cantón de Tarrazú

CUADRO No. 7
TARRAZU
USOS MONOCULTIVISTAS* DEL SUELO EN
UNIDADES PRODUCTIVAS CENSALES DE 1955

USO ESPECIFICO DEL SUELO	NUMERO DE FINCAS	% DE LAS FINCAS	AREA EN MZ	% DEL AREA
GRANOS	12	15,79%	35,60	1,37%
CULT. ANUAL ASOCIAD.	3	3,95%	10,00	0,38%
GANADO	18	23,68%	726,80	27,92%
PASTOS	2	2,63%	8,00	0,31%
CAFE	29	38,16%	74,00	2,84%
BOSQUE	4	5,26%	1598,50	61,41%
OTRAS TIERRAS	8	10,53%	150,30	5,77%
TOTAL	76	100,00%	2603,20	100,00%

* 90% o + DEL AREA DE LA FINCA DEDICADA A UN USO ESPECIFICO

FUENTE: Boletas del Censo Agropecuario de 1955
para el cantón de Tarrazú

CUADRO No. 8
TARRAZU
USOS PREDOMINANTES* DEL SUELO EN
UNIDADES PRODUCTIVAS CENSALES DE 1955

USO ESPECIFICO DEL SUELO	NUMERO DE FINCAS	% DE LAS FINCAS	AREA EN MZ.	% DEL AREA
GRANOS	48	10,55%	124,60	1,46%
CULT.ANUAL.ASOCIA.D.	11	2,42%	16,50	0,19%
CAFE	62	13,63%	192,80	2,26%
CAÑA	4	0,88%	12,10	0,14%
PLAT.-GUIN.-INTERPLANT.	1	0,22%	5,00	0,06%
PASTOS	5	1,10%	75,00	0,88%
GANADO	169	37,14%	3920,10	45,87%
BOSQUE	41	9,01%	1473,40	17,24%
OTRAS TIERRAS	114	25,05%	2726,10	31,90%
TOTALES	455	100,00%	8545,60	100,00%

* 50,01 A 89,9% DEL AREA DE LA FINCA DEDICADA A UN USO ESPECIFICO

FUENTE: Boletas del Censo Agropecuario de 1955
para el cantón de Tarrazú

CUADRO No. 9
TARRAZU
USOS BICULTIVISTAS* DEL SUELO EN
UNIDADES PRODUCTIVAS CENSALES DE 1955

BICULTIVO	NUMERO DE FINCAS	% DE LAS FINCAS	AREA EN MZ	% DEL AREA
BOSQUE-CAFE	4	1,33%	34,00	0,49%
BOSQUE-CAÑA	1	0,33%	2,00	0,03%
BOSQUE-CULT.ANUALASOCIAD.	2	0,66%	4,70	0,07%
BOSQUE-GRANOS	5	1,66%	41,00	0,59%
BOSQUE-OTRAS TIERRAS	33	10,96%	1568,20	22,56%
BOSQUE-PASTOS	1	0,33%	30,00	0,43%
CAFE-CAÑA	2	0,66%	1,80	0,03%
CAFE-CULT.ANUALASOCIAD.	5	1,66%	10,50	0,15%
CAFE-GRANOS	29	9,63%	113,00	1,63%
CAFE-OTRAS TIERRAS	26	8,64%	302,60	4,35%
CAFE-PASTOS	1	0,33%	17,00	0,24%
CAFE-PLATANO	1	0,33%	7,00	0,10%
CAÑA-CULT.ANUALASOCIAD.	2	0,66%	5,00	0,07%
CAÑA-GRANOS	1	0,33%	2,50	0,04%
CULTIV.ANUALASOCIAD.-OTRAS T.	7	2,33%	22,60	0,33%
GANADO-BOSQUE	26	8,64%	920,80	13,25%
GANADO-CAFE	30	9,97%	264,40	3,80%
GANADO-CAÑA	2	0,66%	10,00	0,14%
GANADO-CULTIV.ANUALASOCIAD.	2	0,66%	16,50	0,24%
GANADO-GRANOS	19	6,31%	123,80	1,78%
GANADO-GUINED	1	0,33%	0,80	0,01%
GANADO-OTRAS TIERRAS	77	25,58%	3290,80	47,34%
GANADO-PASTOS	1	0,33%	2,00	0,03%
GRANOS-CULT.ANUALASOCIAD.	1	0,33%	2,00	0,03%
GRANOS-OTRAS TIERRAS	19	6,31%	81,70	1,18%
HORTALIZA-OTRAS TIERRAS	1	0,33%	12,50	0,18%
PASTOS-OTRAS TIERRAS	1	0,33%	59,00	0,85%
PLAT.GUIN.INTERPL.-OTRAS TIER.	1	0,33%	4,80	0,07%
TOTAL	301	100,00%	6951,00	100,00%

* 2 USOS CON 25 A 50% DEL AREA DE LA FINCA DEDICADA A UN USO ESPECIFICO

FUENTE: Boletas del Censo Agropecuario de 1955
para el cantón de Tarrazú

CUADRO No. 10
TARRAZU
USOS POLICULTIVISTAS* DEL SUELO EN
UNIDADES PRODUCTIVAS CENSALES DE 1955

POLICULTIVO	NUMERO DE FINCAS	% DE LAS FINCAS	AREA EN MZ	% DEL AREA
GANADO-CAFE-CAÑA-OTRAS TIER.	1	0,60%	16,50	0,72%
GANADO-GRANOS-OTRAS TIERR.	8	4,79%	106,60	4,65%
GANADO-BOSQUE-CAFE-CAÑA-GRANOS-OTRAS TIERRAS	1	0,60%	10,00	0,44%
GANADO-CAFE-CAÑA-GRANOS-OTRAS TIERRAS	12	7,19%	130,00	5,67%
GANADO-BOSQUE-GRANOS	1	0,60%	7,20	0,31%
BOSQUE-CAFE-CAÑA-OTRAS TIER.	1	0,60%	3,80	0,17%
BOSQUE-CAFE-CAÑA-GRANOS	1	0,60%	11,20	0,49%
GANADO-BOSQUE-CAFE-OTRAS T.	6	3,59%	251,70	10,98%
CAFE-CAÑA-OTRAS TIERRAS	4	2,40%	9,50	0,41%
CAFE-GRANOS-OTRAS TIERRAS	19	11,38%	89,90	3,92%
CAFE-PLATANO-OTRAS TIERRAS	1	0,60%	2,50	0,11%
GANADO-BOSQUE-OTRAS TIERR.	7	4,19%	262,70	11,46%
CAFE-CAÑA-GRANOS	3	1,80%	11,80	0,51%
BOSQUE-CAFE-OTRAS TIERRAS	2	1,20%	5,50	0,24%
GANADO-CAFE-PLAT.GUIN.INTERPL	2	1,20%	20,50	0,89%
GANADO-CAFE-GRANOS-OTRAS T.	16	9,58%	209,00	9,12%
BOSQUE-CAFE-GRANOS-OTRAS T.	3	1,80%	17,20	0,75%
GANADO-BOSQUE-CAFE-CULT.ANUALASOCIAD.-OTROS	1	0,60%	10,00	0,44%
GANADO-BOSQUE-CAFE-GRANOS-OTRAS TIERRAS	8	4,79%	153,60	6,70%
GANADO-CAFE-GRANOS	7	4,19%	84,50	3,69%
GANADO-BOSQUE-GRANOS-OTRAS	9	5,39%	330,10	14,40%
GANADO-BOSQUE-CAFE-GRANOS	3	1,80%	63,00	2,75%
GANADO-CAFE-CAÑA-GRANOS	2	1,20%	5,80	0,25%
GANADO-CAFE-OTRAS TIERRAS	9	5,39%	150,60	6,57%
GANADO-BOSQUE-CAÑA-OTRAS T.	4	2,40%	35,30	1,54%
GANADO-CAFE-CAÑA-CULT.ANUALASOC.-OTRAS TIER.	1	0,60%	5,00	0,22%
GANADO-BOSQUE-CAFE	1	0,60%	7,00	0,31%
CAFE-CAÑA-GRANOS-PLAT.GUIN.INTERPL-OTRAS TI.	1	0,60%	3,00	0,13%
BOSQUE-CAFE-GRANOS	2	1,20%	17,50	0,76%
GANADO-CAFE-CULT.ANUALASOC.	1	0,60%	1,50	0,07%
GANADO-CAFE-CAÑA-GRAN.-PLAT	1	0,60%	5,00	0,22%
GANADO-CAFE-CAÑA	3	1,80%	11,50	0,50%

CONTINUA

CONTINUACION CUADRO 10

POLICULTIVO	NUMERO DE FINCAS	% DE LAS FINCAS	AREA EN MZ	% DEL AREA
CAFE-GUINEO-OTRAS TIERRAS	1	0,60%	3,00	0,13%
CAFE-GRANOS-PLAT.GUIN.INTERPL. OTRAS TIERRAS	1	0,60%	23,50	1,03%
BOSQUE-GRANOS-OTRAS TIERR.	2	1,20%	27,70	1,21%
CAFE-PASTOS-OTRAS TIERRAS	1	0,60%	18,00	0,79%
CAFE-CAÑA-PLATANO	1	0,60%	2,00	0,09%
CAFE-PASTOS-CAÑA	1	0,60%	13,00	0,57%
GANADO-PASTOS-CANA	1	0,60%	14,50	0,63%
GANADO-BOSQUE-CAFE-PASTO- CAÑA-OTRAS TIERRAS	1	0,60%	31,50	1,37%
PASTOS-CAÑA-OTRAS TIERRAS	1	0,60%	2,80	0,12%
GANADO-PASTOS-CAÑA-GRANOS	1	0,60%	8,50	0,37%
GANADO-CAFE-CAÑA-PLATANO- OTRAS TIERRAS	1	0,60%	5,00	0,22%
GANADO-BOSQUE-CAFE-CAÑA- PLATANO-OTRAS TIERRAS	1	0,60%	5,00	0,22%
GANADO-CAFE-CULT.ANUAL ASOCIAD.-OTRAS TIERRAS	1	0,60%	9,50	0,41%
CAFE-CULT.ASOCIA.-PLAT.GUIN.INT.	1	0,60%	6,80	0,30%
CAFE-CULT.ASOCIAD.-OTRAS TIER.	2	1,20%	12,80	0,56%
BOSQUE-CAFE-CULT.ASOC.-OTRAS	1	0,60%	7,00	0,31%
CAFE-GRANOS-CULTIV.ASOCIA.	1	0,60%	7,50	0,33%
GANADO-CAÑA-OTRAS TIERRAS	1	0,60%	3,00	0,13%
GRANOS-CULTIV.ASOC.-OTRAS TIE.	1	0,60%	3,80	0,17%
CAFE-GRANOS-CULT.ASOC.-OTRAS	1	0,60%	6,00	0,26%
CAFE-CAÑA-CULT.ASOCIA.	1	0,60%	2,00	0,09%
GANADO-CULT.ASOC.-OTRAS TIE.	1	0,60%	4,00	0,17%
GANADO-CAFE-GUINEO-OTRAS TIE.	1	0,60%	14,00	0,61%
GANADO-BOSQUE-CULT.ASOCIA.	1	0,60%	11,80	0,51%
TOTAL	167	100,00%	2291,70	100,00%

* 3 o + USOS; NINGUNO CON MAS DE 50% DEL AREA DE LA FINCA DEDICADA A UN USO ESPECIFICO

FUENTE: Boletas del Censo Agropecuario de 1955 para el cantón de Tarazú

CUADRO No. 11
TARRAZU
COMBINACIONES DEL USO DEL SUELO,
SEGUN TAMAÑO DE LA EXPLOTACION

TIPO DE COMBINACION	CATEGORIAS DE TAMAÑO						TOTAL
	< de 1	1 A 1,4	1,5 A 4,9	5 A 19,9	20 A 39,9	40 O MAS	
MONOCULTIVO AGRICOLA		13	28	2	1		44
MONOCULTIVO GANADERO		2	5	5	4	4	20
PREDOMINIO DE UN CULTIVO							
AGRICOLA	7	19	86	14			126
PREDOMINIO GANADERO	1		28	74	43	28	174
BICULTIVO AGRICOLA	1	3	36	13			53
BICULTIVO AGROGANADERO	1	1	17	45	9	9	82
POLICULTIVO AGRICOLA	1	6	84	78	53	36	258
POLICULTIVO AGROGANADERO			26	91	42	36	195
TOTAL	11	44	310	322	152	113	952

FUENTE: Boletas del Censo Agropecuario de 1955
para el cantón de Tarrazú

SAN CARLOS

DISTRITOS:
AGUAS ZARCAS
VENEZIA
PITAL

CUADRO No. 1 A
 SAN CARLOS (*)
 AREA Y NUMERO DE FINCAS POR CATEGORIA
 DE TAMAÑO EN 1955
 (CIFRAS ABSOLUTAS Y RELATIVAS)

CATEGORIA DE TAMAÑO	AREA TOTAL (MZ)	% ACUM. DEL AREA	# DE FINCAS	% ACUM. DE FINCAS
1 a 1,4 mz	28,6	0,08%	28	5,65%
1,5 a 4,9 mz	172,6	0,57%	64	18,55%
5 a 9,9 mz	359,3	1,60%	52	29,03%
10 a 19,9 mz	919,5	4,21%	69	42,94%
20 a 29,9 mz	1057,5	7,22%	45	52,02%
30 a 39,9 mz	1304,3	10,93%	40	60,08%
40 a 49,9 mz	1257,4	14,51%	30	66,13%
50 a 99,9 mz	4992,8	28,72%	75	81,25%
100 o + mz	25043,2	100,00%	93	100,00%
TOTAL	35135,2		496	

FUENTE: Boletas del Censo Agropecuario de 1955
 para el cantón de San Carlos

(*) Solo los distritos Aguas Zarcas, Venecia y Pital

CUADRO No. 1 B
 SAN CARLOS (*)
 AREA Y NUMERO DE FINCAS POR CATEGORIA
 DE TAMAÑO EN 1955
 (CIFRAS ABSOLUTAS Y RELATIVAS)

CATEGORIA DE TAMAÑO	AREA TOTAL (MZ)	% DEL AREA	# DE FINCAS	% DE LAS FINCAS
1 a 1,4 mz	28,6	0,08%	28	5,65%
1,5 a 4,9 mz	172,6	0,49%	64	12,90%
5 a 19,9 mz	1278,8	3,64%	121	24,40%
20 a 39,9 mz	2361,8	6,72%	85	17,14%
40 o + mz	31293,4	89,07%	198	39,92%
TOTAL	35135,2	100,00%	496	100,00%

FUENTE: Boletas del Censo Agropecuario de 1955
 para el cantón de San Carlos

(*) Solo los distritos Aguas Zarcas, Venecia y Pital

CUADRO No. 2
 SAN CARLOS (*)
 NUMERO DE PARCELAS POR FINCA EN 1955
 (CIFRAS ABSOLUTAS Y RELATIVAS)

NUMERO DE PARCELAS	NUMERO DE FINCAS	% DE LAS FINCAS	TOTAL DE PARCELAS	% DE LAS PARCELAS
1	286	74,09%	286	54,27%
2	71	18,39%	142	26,94%
3 a 5	28	7,25%	93	17,65%
6 a 9	1	0,26%	6	1,14%
10 o +				
TOTAL	386	100,00%	527	100,00%

Missing Cases = 100

FUENTE: Boletas del Censo Agropecuario de 1955
 para el cantón de San Carlos

(*) Solo los distritos Aguas Zarcas, Venecia y Pital

CUADRO No. 3
 SAN CARLOS (*)
 REGIMEN DE EXPLOTACION DE LA TIERRA EN 1955
 (CIFRAS ABSOLUTAS Y RELATIVAS)

REGIMEN DE EXPLOTACION	AREA EN MZ	% DEL AREA	# DE TENENCIAS	% DE LAS TENENCIAS
PROPIO EN LA FINCA	34541,0	98,31%	485	93,27%
ALQUILADO	224,7	0,64%	7	1,35%
EN ESQUILMO	30,0	0,09%	5	0,96%
POSESION GRATUITA	41,5	0,12%	14	2,69%
SIN PERMISO	298,0	0,85%	9	1,73%
COLONIA				
OTRAS FORMAS				
EXTENSION DE LA FINCA	35135,2	100,00%	520	100,00%

FUENTE: Boletas del Censo Agropecuario de 1955
 para el cantón de San Carlos

(*) Solo los distritos Aguas Zarcas, Venecia y Pital

CUADRO No. 4
SAN CARLOS (*)
USO GENERAL DEL SUELO EN LAS FINCAS, 1955

CATEGORIA DE USO	AREA EN MZ.	% DEL AREA
CULTIVOS ANUALES	1428,4	4,07%
CULTIVOS PERMANENTES	1303,7	3,72%
GANADERIA	14295,8	40,78%
OTROS USOS	18027,3	51,43%
EXTENSION DE LA FINCA	35055,2	100,00%

FUENTE: Boletas del Censo Agropecuario de 1955
para el cantón de San Carlos

(*) Solo los distritos Aguas Zarcas, Venecia y Pital

CUADRO No. 5
SAN CARLOS (*)
USO ESPECIFICO DE LA TIERRA EN FINCAS, 1955
(CIFRAS ABSOLUTAS Y RELATIVAS)

CATEGORIA DE USO	AREA EN MZ.	% DEL AREA
GRANOS	858,30	2,45%
TUBERCULOS	48,70	0,14%
CULT. ANUAL ASOCIAD.	8,80	0,03%
OTROS ANUALES	27,60	0,08%
HORTALIZAS	1,30	0,00%
CAFE	329,20	0,94%
CAÑA	143,90	0,41%
CACAO	21,00	0,06%
BANANO	737,90	2,10%
PLATANO/GUINEO	39,70	0,11%
PLAT.-GUINEO INTERPL.	2,40	0,01%
FRUTALES	31,60	0,09%
PASTOS DE CORTE	483,40	1,38%
POTREROS	3338,10	9,52%
REPASTO	10957,70	31,26%
CHARRALES/RASTROJO	4730,40	13,49%
BOSQUES	12712,50	36,26%
OTRAS TIERRAS	584,40	1,67%
EXTENSION DE LA FINCA	35056,90	100,00%

FUENTE: Boletas del Censo Agropecuario de 1955
para el cantón de San Carlos

(*) Solo los distritos Aguas Zarcas, Venecia y Pital

CUADRO No. 6
 SAN CARLOS (*)
 COMBINACION DE USOS DEL SUELO EN
 UNIDADES PRODUCTIVAS CENSALES DE 1955

TIPO DE COMBINACION	NUMERO DE FINCAS	% DE LAS FINCAS	AREA EN MZ.	% DEL AREA
MONOCULTIVO	41	8,27%	2403,00	9,40%
PREDOMINIO	246	49,60%	15471,00	60,53%
BICULTIVO	125	25,20%	5383,10	21,06%
POLICULTIVO	84	16,94%	2300,10	9,00%
TOTALES	496	100,00%	25557,20	100,00%

FUENTE: Boletas del Censo Agropecuario de 1955
 para el cantón de San Carlos

(*) Solo los distritos de Aguas Zarcas, Venecia y Pital

CUADRO No. 7
 SAN CARLOS (**)
 USOS MONOCULTIVISTAS* DEL SUELO EN
 UNIDADES PRODUCTIVAS CENSALES DE 1955

USO ESPECIFICO DEL SUELO	NUMERO DE FINCAS	% DE LAS FINCAS	AREA EN MZ.	% DEL AREA
GRANOS	4	9,76%	5,0	0,21%
GANADO	25	60,98%	1838,7	76,52%
BANANO	3	7,32%	12,8	0,53%
CAFE	3	7,32%	5,0	0,21%
BOSQUE	6	14,63%	541,5	22,53%
TOTAL	41	100,00%	2403,0	100,00%

* 90% o + DEL AREA DE LA FINCA DEDICADA A UN USO ESPECIFICO

FUENTE: Boletas del Censo Agropecuario de 1955
 para el cantón de San Carlos

(**) Solo los distritos Aguas Zarcas, Venecia y Pital

CUADRO No. 8
 SAN CARLOS (**)
 USOS PREDOMINANTES* DEL SUELO EN
 UNIDADES PRODUCTIVAS CENSALES DE 1955

USO ESPECIFICO DEL SUELO	NUMERO DE FINCAS	% DE LAS FINCAS	AREA EN MZ	% DEL AREA
GRANOS	8	3,25%	38,00	0,25%
CAFE	8	3,25%	14,70	0,10%
BANANO	2	0,81%	1,60	0,01%
GANADO	102	41,46%	7144,10	46,18%
PASTOS	1	0,41%	186,00	1,20%
BOSQUE	92	37,40%	6556,40	42,38%
OTRAS TIERRAS	33	13,41%	1530,20	9,89%
TOTALES	246	100,00%	15471,00	100,00%

* 50,01 A 89,9% DEL AREA DE LA FINCA DEDICADA A UN USO ESPECIFICO

FUENTE: Boletas del Censo Agropecuario de 1955
 para el cantón de San Carlos

(**) Solo los distritos Aguas Zarcas, Venecia y Pital

CUADRO No. 9
SAN CARLOS (**)
USOS BICULTIVISTAS* DEL SUELO EN
UNIDADES PRODUCTIVAS CENSALES DE 1955

BICULTIVO	NUMERO DE FINCAS	% DE LAS FINCAS	AREA EN MZ	% DEL AREA
BANANO-GRANOS	1	0,80%	1,00	0,02%
BOSQUE-BANANO	3	2,40%	49,50	0,92%
BOSQUE-GRANOS	4	3,20%	16,50	0,31%
BOSQUE-OTRAS TIERRAS	20	16,00%	920,30	17,10%
BOSQUE-PASTOS	2	1,60%	84,00	1,56%
CAFE-BANANO	5	4,00%	6,90	0,13%
CAFE-CAÑAS	2	1,60%	2,80	0,05%
CAFE-GRANOS	1	0,80%	1,80	0,03%
CAFE-OTRAS TIERRAS	4	3,20%	14,50	0,27%
CAFE-PLATANO	1	0,80%	2,20	0,04%
FRUTAS-BANANO	1	0,80%	2,00	0,04%
GANADO-BOSQUE	33	26,40%	2667,00	49,54%
GANADO-CAFE	7	5,60%	32,00	0,59%
GANADO-GRANOS	5	4,00%	53,30	0,99%
GANADO-PLAT.GUIN.INTERPL	1	0,80%	0,70	0,01%
GANADO-OTRAS TIERRAS	22	17,60%	1367,70	25,41%
GRANOS-PLAT.GUIN.INTERPL	1	0,80%	4,00	0,07%
GRANOS-OTRAS TIERRAS	10	8,00%	111,40	2,07%
PASTOS-OTRAS TIERRAS	2	1,60%	45,50	0,85%
TOTAL	125	100,00%	5383,10	100,00%

* 2 USOS CON 25 A 50% DEL AREA DE LA FINCA DEDICADA A UN USO ESPECIFICO

FUENTE: Boletas del Censo Agropecuario de 1955
para el cantón de San Carlos

(**) Solo los distritos Aguas Zarcas, Venecia y Pital

CUADRO No. 10
SAN CARLOS (*)
USOS POLICULTIVISTAS* DEL SUELO EN
UNIDADES PRODUCTIVAS CENSALES DE 1955

POLICULTIVO	NUMERO DE FINCAS	% DE LAS FINCAS	AREA EN MZ.	% DEL AREA
BANANO-GRANOS-OTRAS TIERR.	2	2,38%	28,50	1,24%
BOSQUE-BANANO-GRANOS-OTR. T.	2	2,38%	56,60	2,46%
BOSQUE-BANANO-OTRAS TIERRAS	1	1,19%	35,00	1,52%
BOSQUE-GRANOS-OTRAS TIERR.	2	2,38%	62,50	2,72%
BOSQUE-HORTALIZA-CAFE-CAÑAS- GRANOS	1	1,19%	2,00	0,09%
BOSQUE-PASTOS-BANANO-OTR.T.	1	1,19%	73,50	3,20%
CAFE-BANANO-GRANOS	1	1,19%	4,00	0,17%
CAFE-CAÑAS-OTRAS TIERRAS	1	1,19%	3,00	0,13%
CAFE-GRANOS-GUINEO	1	1,19%	4,00	0,17%
CAFE-GRANOS-OTRAS TIERRAS	1	1,19%	7,00	0,30%
CAFE-GRANOS-PLATANO-OTR. TIE.	1	1,19%	5,00	0,22%
GANADO- BANANO-GRANOS	3	3,57%	14,00	0,61%
GANADO-BANANO-GRANOS-OTR.T.	2	2,38%	16,00	0,70%
GANADO-BANANO-OTRAS TIER.	1	1,19%	35,00	1,52%
GANADO-BOSQUE-BANANO- GRANOS	4	4,76%	207,00	9,00%
GANADO-BOSQUE-BANANO-- GRANOS-OTRAS TIERRAS	6	7,14%	158,60	6,90%
GANADO-BOSQUE-BANANO-OTR.T.	4	4,76%	207,00	9,00%
GANADO-BOSQUE-CAFE	1	1,19%	3,00	0,13%
GANADO-BOSQUE-CAFE-BANANO	1	1,19%	5,00	0,22%
GANADO-BOSQUE-CAFE-BANANO- OTRAS TIERRAS	2	2,38%	18,80	0,82%
GANADO-BOSQUE-CAFE- CULT.ANUALASOC.-OTRAS TIER.	1	1,19%	4,50	0,20%
GANADO-BOSQUE-CAFE-GRANOS- OTRAS TIERRAS	1	1,19%	29,00	1,26%
GANADO-BOSQUE-CAFE-PLATANO	1	1,19%	17,70	0,77%
GANADO-BOSQUE-CAÑAS- PLATANO-OTRAS TIERRAS	1	1,19%	40,00	1,74%
GANADO-BOSQUE-GRANOS	1	1,19%	8,00	0,35%
GANADO-BOSQUE-GRANOS-OTR.T.	1	1,19%	23,00	1,00%
GANADO-BOSQUE-OTRAS TIERR.	11	13,10%	756,40	32,89%
GANADO-BOSQUE-PASTOS	1	1,19%	71,80	3,12%
GANADO-BOSQUE-PASTOS- BANANO	1	1,19%	56,50	2,46%
GANADO-BOSQUE-PASTOS- OTRAS TIERRAS	1	1,19%	9,50	0,41%
GANADO-CAFE-BANANO	1	1,19%	17,00	0,74%
GANADO-CAFE-BANANO- CULT.ANUALASOC.-OTRAS TIER.	1	1,19%	11,00	0,48%

continua

continuación cuadro 10

POLICULTIVO	NUMERO DE FINCAS	% DE LAS FINCAS	AREA EN MZ.	% DEL AREA
GANADO-CAFE-BANANO-GRANOS-OTRAS TIERRAS	2	2,38%	12,00	0,52%
GANADO-CAFE-CAÑAS-BANANO	1	1,19%	4,30	0,19%
GANADO-CAFE-CAÑAS-BANANO-OTRAS TIERRAS	1	1,19%	20,00	0,87%
GANADO-CAFE-CAÑAS-GRANOS-OTRAS TIERRAS	1	1,19%	10,00	0,43%
GANADO-CAFE-CAÑAS-OTR. TIER.	1	1,19%	10,00	0,43%
GANADO-CAFE-CAÑAS-PLATANO	1	1,19%	2,00	0,09%
GANADO-CAFE-GRANOS	1	1,19%	4,50	0,20%
GANADO-CAFE-GRANOS-OTR. TIER.	4	4,76%	53,50	2,33%
GANADO-CAFE-OTRAS TIERRAS	1	1,19%	3,00	0,13%
GANADO-CAFE-PASTOS-BANANO	1	1,19%	8,80	0,38%
GANADO-CAFE-PASTOS-CAÑAS-PLATANO	1	1,19%	9,00	0,39%
GANADO-FRUTA-PASTOS-GRANOS	1	1,19%	8,50	0,37%
GANADO-GRANOS-OTRAS TIERR.	4	4,76%	106,70	4,64%
GANADO-OTRAS TIERRAS-ETC. (CAFE-CAÑAS)	1	1,19%	20,00	0,87%
GANADO-PASTOS-GRANOS-OTR. T.	1	1,19%	8,20	0,36%
GANADO-PASTOS-OTRAS TIERRAS	1	1,19%	11,00	0,48%
PASTOS-OTRAS TIERRAS-ETC. (GANADO-BOSQUE-CAÑAS)	1	1,19%	18,70	0,81%
TOTAL	84	100,00%	2300,10	100,00%

* 3 o + USOS; NINGUNO CON MAS DE 50% DEL AREA DE LA FINCA DEDICADA A UN USO ESPECIFICO

FUENTE: Boletas del Censo Agropecuario de 1955 para el cantón de San Carlos

(***) Solo los distritos Aguas Zarcas, Venecia y Pital

CUADRO No. 11
 SAN CARLOS (*)
 COMBINACIONES DEL USO DEL SUELO,
 SEGUN TAMAÑO DE LA EXPLOTACION

TIPO DE COMBINACION	CATEGORIAS DE TAMAÑO						TOTAL
	< de 1	1 A 1,4	1,5 A 4,9	5 A 19,9	20 A 39,9	40 O MAS	
MONOCULTIVO AGRICOLA		5	4	1			10
MONOCULTIVO GANADERO		7	3	4	4	7	25
PREDOMINIO DE UN CULTIVO							
AGRICOLA	2	5	8	3			18
PREDOMINIO GANADERO	3	4	10	25	21	40	103
BICULTIVO AGRICOLA	4	2	10	2	1		19
BICULTIVO AGROGANADERO	1	1	6	10	12	18	48
POLICULTIVO AGRICOLA		3	15	27	16	19	80
POLICULTIVO AGROGANADERO	1		16	43	14	21	95
TOTAL	11	27	72	115	68	105	398

FUENTE: Boletas del Censo Agropecuario de 1955
 para el cantón de San Carlos

(*) Solo los distritos de Aguas Zarcas, Venecia y Pital

GOLFITO

**DISTRITOS:
LA CUESTA**

CUADRO No. 1 A
 LA CUESTA DE GOLFITO
 AREA Y NUMERO DE FINCAS POR CATEGORIA
 DE TAMAÑO EN 1955
 (CIFRAS ABSOLUTAS Y RELATIVAS)

CATEGORIA DE TAMAÑO	AREA TOTAL (MZ)	% ACUM. DEL AREA	# DE FINCAS	% ACUM. DE FINCAS
1 a 1,4 mz				
1,5 a 4,9 mz	56,3	0,40%	18	9,73%
5 a 9,9 mz	46,8	0,73%	7	13,51%
10 a 19,9 mz	214,1	2,24%	15	21,62%
20 a 29,9 mz	304,7	4,39%	12	28,11%
30 a 39,9 mz	457,9	7,62%	13	35,14%
40 a 49,9 mz	1814,3	20,41%	42	57,84%
50 a 99,9 mz	3074,4	42,10%	47	83,24%
100 o + mz	8208,9	100,00%	31	100,00%
TOTAL	14177,4		185	

FUENTE: Boletas del Censo Agropecuario de 1955
 para el distrito La Cuesta de Golfito

CUADRO No. 1 B
 LA CUESTA DE GOLFITO
 AREA Y NUMERO DE FINCAS POR CATEGORIA
 DE TAMAÑO EN 1955
 (CIFRAS ABSOLUTAS Y RELATIVAS)

CATEGORIA DE TAMAÑO	AREA TOTAL (MZ)	% DEL AREA	# DE FINCAS	% DE LAS FINCAS
1 a 1,4 mz				
1,5 a 4,9 mz	56,3	0,40%	18	9,73%
5 a 19,9 mz	260,9	1,84%	22	11,89%
20 a 39,9 mz	762,6	5,38%	25	13,51%
40 o + mz	13097,6	92,38%	120	64,86%
TOTAL	14177,4	100,00%	185	100,00%

FUENTE: Boletas del Censo Agropecuario de 1955
 para el distrito La Cuesta de Golfito

CUADRO No. 2
LA CUESTA DE GOLFITO
NUMERO DE PARCELAS POR FINCA EN 1955
(CIFRAS ABSOLUTAS Y RELATIVAS)

NUMERO DE PARCELAS	NUMERO DE FINCAS	% DE LAS FINCAS	TOTAL DE PARCELAS	% DE LAS PARCELAS
1	145	94,16%	145	86,83%
2	6	3,90%	12	7,19%
3 a 5	3	1,95%	10	5,99%
6 a 9	0	0,00%	0	0,00%
10 o +	0	0,00%	0	0,00%
TOTAL	154	100,00%	167	100,00%

Missing Cases = 31

FUENTE: Boletas del Censo Agropecuario de 1955
para el distrito La Cuesta de Golfito

CUADRO No. 3
LA CUESTA DE GOLFITO
REGIMEN DE EXPLOTACION DE LA TIERRA EN 1955
(CIFRAS ABSOLUTAS Y RELATIVAS)

REGIMEN DE EXPLOTACION	AREA EN MZ.	% DEL AREA	# DE TENENCIAS	% DE LAS TENENCIAS
PROPIO EN LA FINCA	14142,40	99,75%	185	97,88%
ALQUILADO	1,40	0,01%	1	0,53%
EN ESQUILMO				
POSESION GRATUITA	28,60	0,20%	1	0,53%
SIN PERMISO				
COLONIA				
OTRAS FORMAS	5,00	0,04%	2	1,06%
EXTENSION DE LA FINCA	14177,40	100,00%	189	100,00%

FUENTE: Boletas del Censo Agropecuario de 1955
para el distrito La Cuesta de Golfito

CUADRO No. 4
LA CUESTA DE GOLFITO
USO GENERAL DEL SUELO EN LAS FINCAS, 1955

CATEGORIA DE USO	AREA EN MZ.	% DEL AREA
CULTIVOS ANUALES	988,00	6,97%
CULTIVOS PERMANENTES	519,40	3,66%
GANADERIA	2247,20	15,85%
OTROS USOS	10422,80	73,52%
EXTENSION DE LA FINCA	14177,40	100,00%

FUENTE: Boletas del Censo Agropecuario de 1955
para el distrito La Cuesta de Golfito

CUADRO No. 5
LA CUESTA DE GOLFITO
USO ESPECIFICO DE LA TIERRA EN FINCAS, 1955
(CIFRAS ABSOLUTAS Y RELATIVAS)

CATEGORIA DE USO	AREA EN MZ.	% DEL AREA
GRANOS	907,90	6,40%
TUBERCULOS	37,20	0,26%
MAIZ-ARROZ SECUENCIAL	18,40	0,13%
OTROS CULT. SECUENC.	9,10	0,06%
OTROS ANUALES	12,00	0,08%
HORTALIZAS	4,00	0,03%
CAFE	171,80	1,21%
CAÑA	74,30	0,52%
CACAO	1,00	0,01%
BANANO	25,70	0,18%
PLATANO/GUINEO	166,10	1,17%
PLAT.-GUINEO INTERPL.	34,30	0,24%
FRUTALES	52,20	0,37%
POTREROS	1801,00	12,70%
REPASTO	446,20	3,15%
CHARRALES/RASTROJO	1855,40	13,08%
BOSQUES	6840,20	48,22%
OTRAS TIERRAS	1727,20	12,18%
EXTENSION DE LA FINCA	14184,00	100,00%

FUENTE: Boletas del Censo Agropecuario de 1955
para el distrito La Cuesta de Golfito

CUADRO No. 6
LA CUESTA DE GOLFITO
COMBINACION DE USOS DEL SUELO EN
UNIDADES PRODUCTIVAS CENSALES DE 1955

TIPO DE COMBINACION	NUMERO DE FINCAS	% DE LAS FINCAS	AREA EN MZ.	% DEL AREA
MONOCULTIVO	11	5,95%	1319,30	12,56%
PREDOMINIO	110	59,46%	6748,90	64,27%
BICULTIVO	43	23,24%	1657,20	15,78%
POLICULTIVO	21	11,35%	776,10	7,39%
TOTALES	185	100,00%	10501,50	100,00%

FUENTE: Boletas del Censo Agropecuario de 1955
para el distrito La Cuesta de Golfito

CUADRO No. 7
LA CUESTA DE GOLFITO
USOS MONOCULTIVISTAS* DEL SUELO EN
UNIDADES PRODUCTIVAS CENSALES DE 1955

USO ESPECIFICO DEL SUELO	NUMERO DE FINCAS	% DE LAS FINCAS	AREA EN MZ.	% DEL AREA
GRANOS	1	9,09%	1,5	0,11%
ARROZ-MAIZ SECUENCIAL	2	18,18%	5,0	0,38%
OTROS ANUALES SECUEN	1	9,09%	2,8	0,21%
GANADO	1	9,09%	1,5	0,11%
BOSQUE	4	36,36%	178,9	13,56%
OTRAS TIERRAS	2	18,18%	1129,6	85,62%
TOTAL	11	100,00%	1319,3	100,00%

* 90% o + DEL AREA DE LA FINCA DEDICADA A UN USO ESPECIFICO

FUENTE: Boletas del Censo Agropecuario de 1955
para el distrito La Cuesta de Golfito

CUADRO No. 8
LA CUESTA DE GOLFITO
USOS PREDOMINANTES* DEL SUELO EN
UNIDADES PRODUCTIVAS CENSALES DE 1955

USO ESPECIFICO DEL SUELO	NUMERO DE FINCAS	% DE LAS FINCAS	AREA EN MZ.	% DEL AREA
GRANOS	1	0,91%	14,30	0,21%
ARROZ-MAIZ SECUENCIAL	3	2,73%	5,40	0,08%
OTROS ANUALES SECUEN.	2	1,82%	6,30	0,09%
GANADO	10	9,09%	332,10	4,92%
BOSQUE	60	54,55%	5326,60	78,93%
OTRAS TIERRAS	34	30,91%	1064,20	15,77%
TOTALES	110	100,00%	6748,90	100,00%

* 50,01 A 89,9% DEL AREA DE LA FINCA DEDICADA A UN USO ESPECIFICO

FUENTE: Boletas del Censo Agropecuario de 1955
para La Cuesta de Golfito

CUADRO No. 9
LA CUESTA DE GOLFITO
USOS BICULTIVISTAS* DEL SUELO EN
UNIDADES PRODUCTIVAS CENSALES DE 1955

BICULTIVO	NUMERO DE FINCAS	% DE LAS FINCAS	AREA EN MZ	% DEL AREA
BOSQUE-GRANOS	5	11,63%	113,20	6,83%
BOSQUE-OTRAS TIERRAS	16	37,21%	497,50	30,02%
CAFE-GRANOS	1	2,33%	4,30	0,26%
GANADO-ARROZ, MAIZ SECUENCIAL	3	6,98%	16,00	0,97%
GANADO-BOSQUE	9	20,93%	757,30	45,70%
GANADO-OTRAS TIERRAS	4	9,30%	153,50	9,26%
GRANOS-GANADO	2	4,65%	43,80	2,64%
GRANOS-OTRAS TIERRAS	3	6,98%	71,60	4,32%
TOTAL	43	100,00%	1657,20	100,00%

* 2 USOS CON 25 A 50% DEL AREA DE LA FINCA DEDICADA A UN USO ESPECIFICO

FUENTE: Boletas del Censo Agropecuario de 1955
para el distrito La Cuesta de Golfito

CUADRO No. 10
LA CUESTA DE GOLFITO
USOS POLICULTIVISTAS* DEL SUELO EN
UNIDADES PRODUCTIVAS CENSALES DE 1955

POLICULTIVO	NUMERO DE FINCAS	% DE LAS FINCAS	AREA EN MZ.	% DEL AREA
BOSQUE-CAFE-GRANOS-OTROS	1	4,76%	4,20	0,54%
BOSQUE-GRANOS-OTROS	1	4,76%	39,30	5,06%
BOSQUE-PLATANO-OTROS	1	4,76%	3,80	0,49%
GANADO-BOSQUE-GRANOS	1	4,76%	24,60	3,17%
GANADO-BOSQUE-GRANOS-OTROS	9	42,86%	343,60	44,27%
GANADO-BOSQUE-OTROS	4	19,05%	316,30	40,76%
GANADO-GRANOS-OTROS USOS	3	14,29%	35,80	4,61%
BOSQUE-GRANOS-ETC. (CAÑA- PLATANO-OTROS)	1	4,76%	8,50	1,10%
TOTAL	21	100,00%	776,10	100,00%

* 3 o + USOS; NINGUNO CON MAS DE 50% DEL AREA DE LA FINCA DEDICADA A UN USO ESPECIFICO

FUENTE: Boleas del Censo Agropecuario de 1955 para el distrito La Cuesta de Golfito

CUADRO No. 11
LA CUESTA DE GOLFITO
COMBINACIONES DEL USO DEL SUELO,
SEGUN TAMAÑO DE LA EXPLOTACION

TIPO DE COMBINACION	CATEGORIAS DE TAMAÑO						
	< de 1	1 A 1,4	1,5 A 4,9	5 A 19,9	20 A 39,9	40 O MAS	TOTAL
MONOCULTIVO AGRICOLA				1			1
MONOCULTIVO GANADERO				1			1
PREDOMINIO DE UN CULTIVO AGRICOLA				1			1
PREDOMINIO GANADERO			2	1	3	4	10
BICULTIVO AGRICOLA	1		5	2	3		11
BICULTIVO AGROGANADERO				1	6	4	11
POLICULTIVO AGRICOLA			6	13	34	11	64
POLICULTIVO AGROGANADERO			2	6	5	11	24
TOTAL	0	1	17	24	51	30	123

FUENTE: Boletas del Censo Agropecuario de 1955
para el distrito La Cuesta de Golfito