

**Gestión de la Salud
Ambiental en la Cuenca
Hidrográfica del río
Sixaola**



CONARE
CRI HUETAR ATLÁNTICA

UCR y UNED

Gestión de la Salud Ambiental en la Cuenca Hidrográfica del río Sixaola

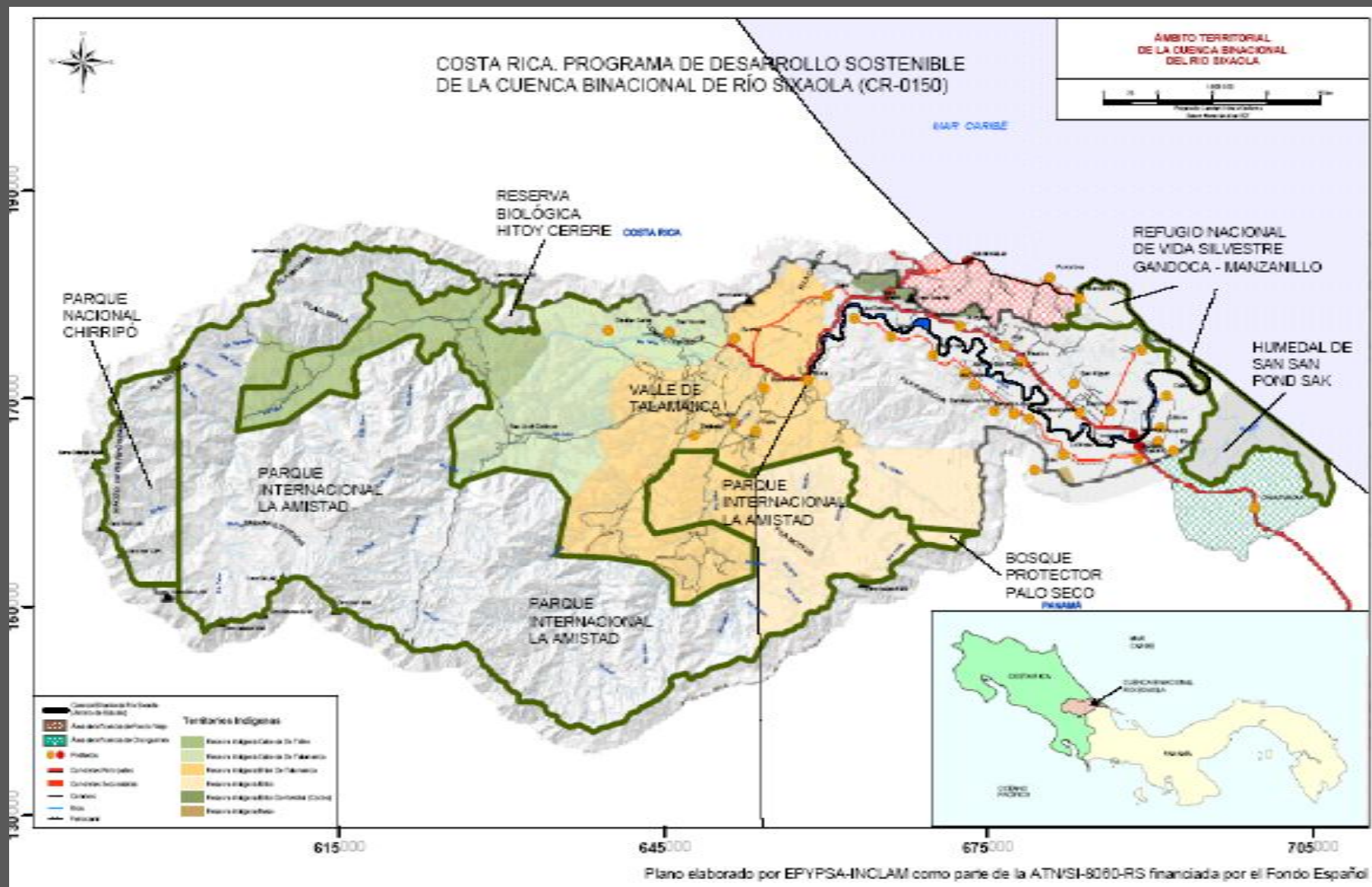

Sixaola







CAMPO DE FUTBOL DE SIXAOLA





CALLE PRINCIPAL DE SIXAOLA



EL VIEJO PARQUEO PÚBLICO DE SIXAOLA





BARRIO LA COLINA DE SIXAOLA





ROPA COLGADA



2009

Diagnóstico socioambiental de la comunidad de Sixaola

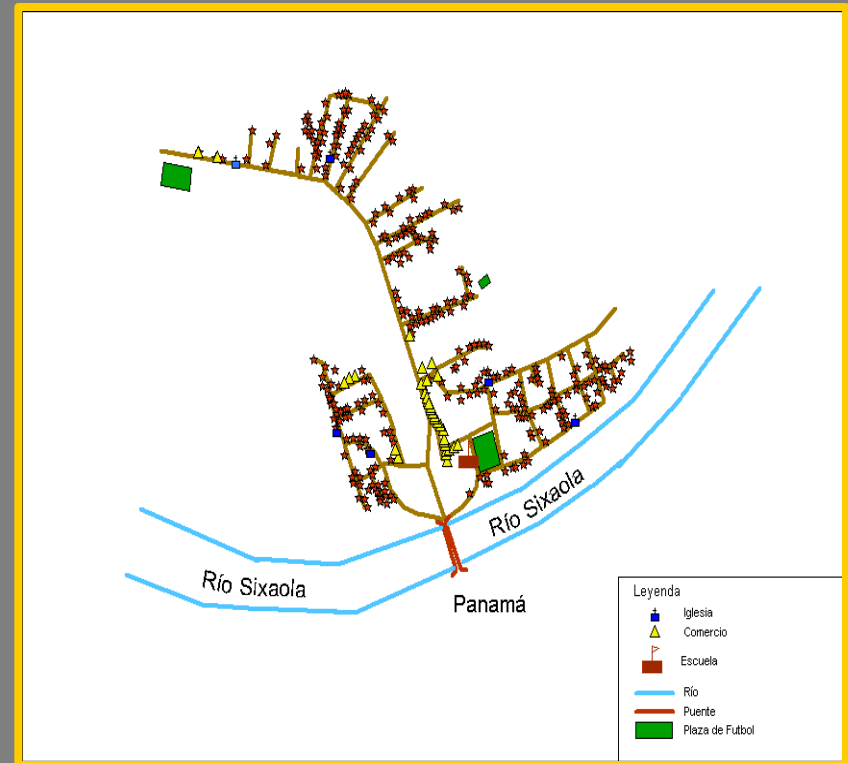
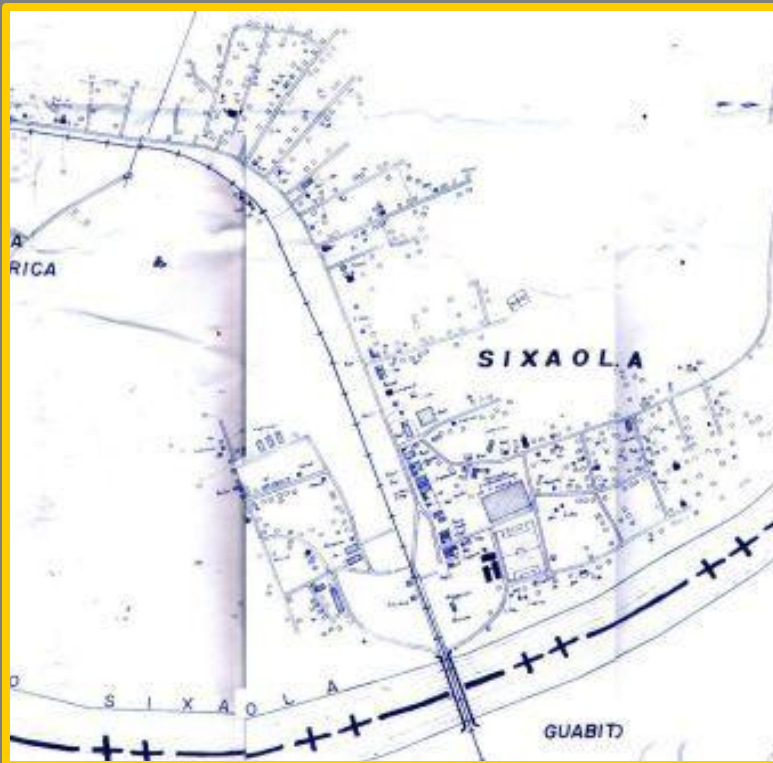

2009

Diseño, aplicación,
análisis e
interpretación de la
encuesta “*Uso y
manejo de aguas y
desechos, salud y
mascotas en la
comunidad de
Sixaola*”

UNA
UNIVERSIDAD
NACIONAL
COSTA RICA
I D E S P O



CONVOCATORIA A LA COMUNIDAD DE SIXAOLA
PARA LA PRESENTACIÓN DE LOS RESULTADOS DE
LA ENCUESTA

**“USO Y MANEJO DE AGUAS Y
DESECHOS, SALUD Y MASCOTAS
EN SIXAOLA”**

Proyecto Gestión de la Salud Ambiental en
Sixaola 2008 - 2010

Lugar: En la Casa de la Mujer

Fecha: 1º de diciembre

Hora: de 2 p:m a 6 p:m

Información: 83072346

NO FALTE, su participación es importante
para el avance de la comunidad



ALGUNOS RESULTADOS



Se entrevistaron 201 casas que corresponden al 64% de las viviendas de Sixaola.

A photograph of a rural outdoor setting. In the foreground, a concrete structure is partially visible. To the left, a bunch of green bananas sits on a concrete block. In the center, a stack of five concrete blocks is visible, with a wooden log resting on top. The background shows lush greenery, including palm trees and other tropical plants. The overall scene suggests a rural or agricultural environment.

Percepción de la problemática local

Principales problemas de la comunidad de Sixaola

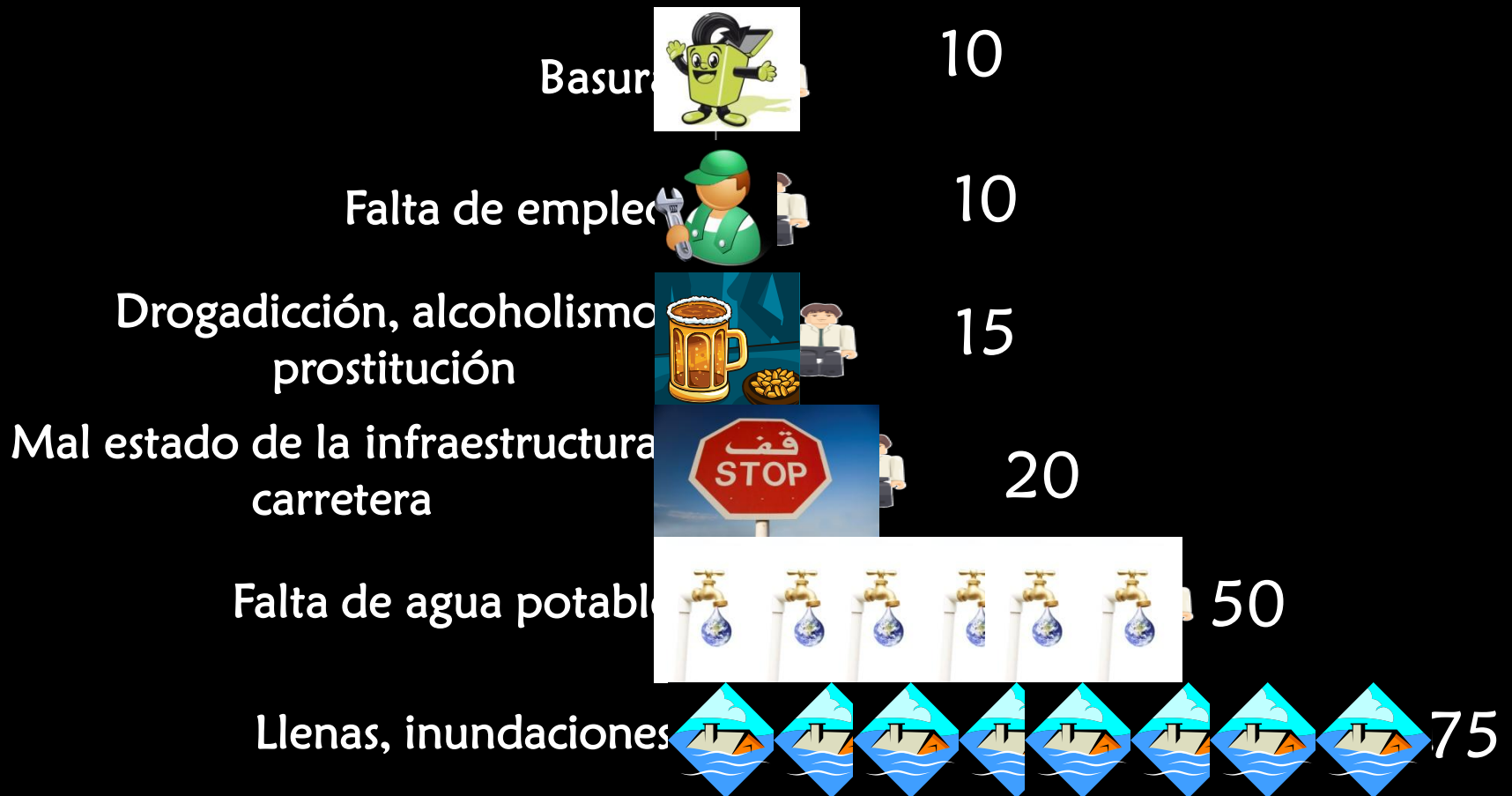

FUENTES, CALIDAD Y USO DEL AGUA DE SIXAOLA

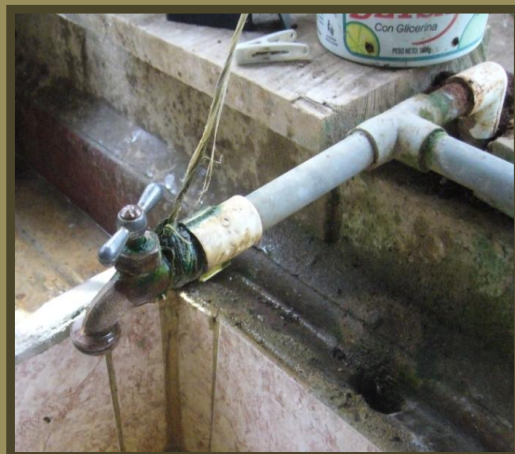

Aguas residuales (grises y negras)



ELIMINACIÓN DEL AGUA DE PILAS Y DUCHAS

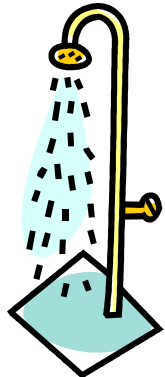

77,1

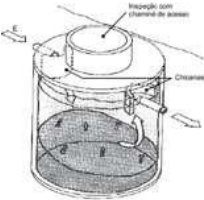
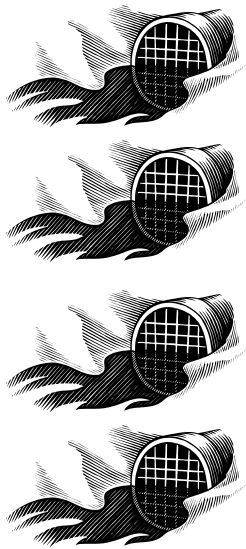

9,5



3,5



?

6,5



Desagüe o zanja casera

Tanque séptico

Río

No sabe

ELIMINACIÓN DE AGUAS DEL SERVICIO SANITARIO

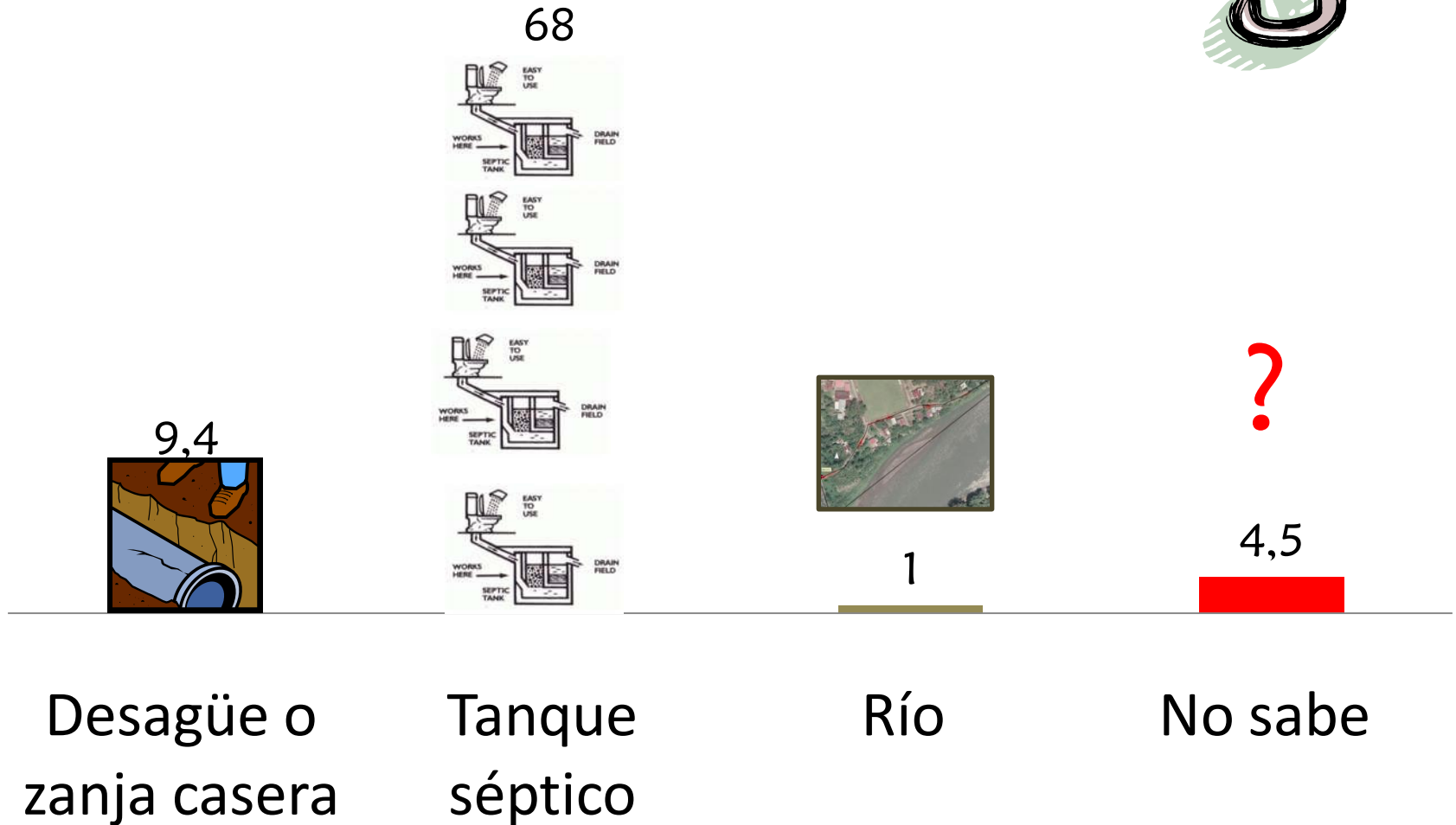

Manejo Local de la Basura



BOTADERO A CIELO ABIERTO EN OLIVIA





¿Qué se hace con la basura en su hogar?

La tira al basurero para que el carro se la lleve

La quema

Separa la basura

La entierra

La aprovecha como abono

La bota en algún sitio

La usa para alimento de animales

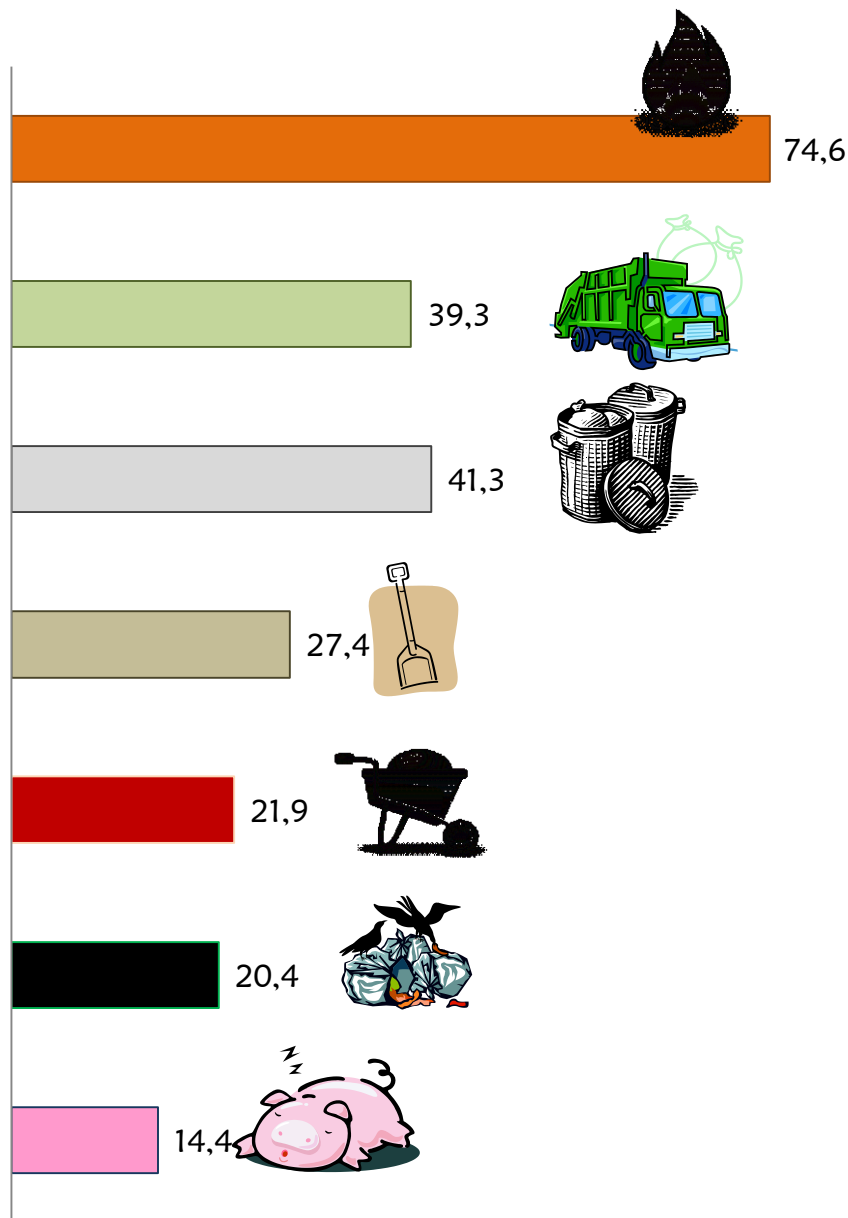

¿Cree usted que la forma en que se elimina la basura puede perjudicar el ambiente y la salud humana?

SI

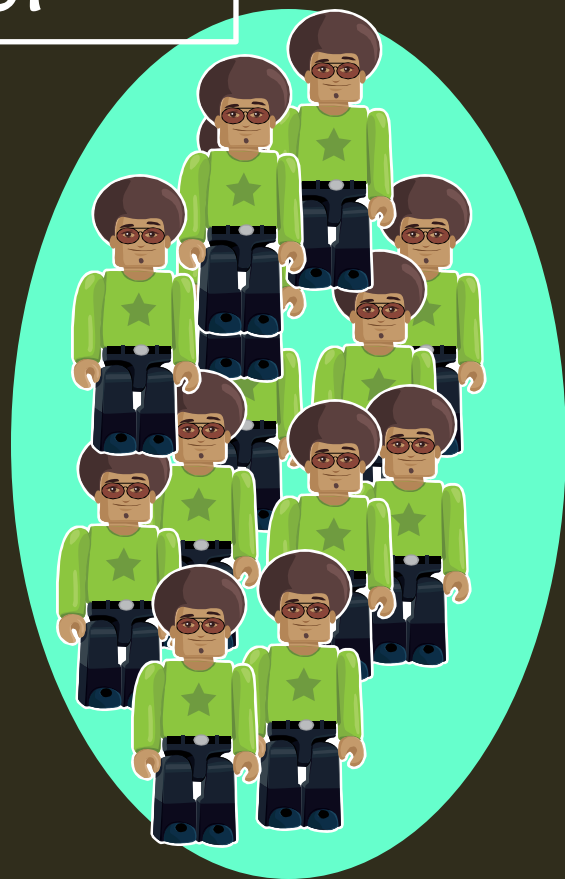

60%

NO



30%

NO
SABE



10%



LAS LLENAS

AGUA CONSUMIDA DURANTE GRANDES LLENAS

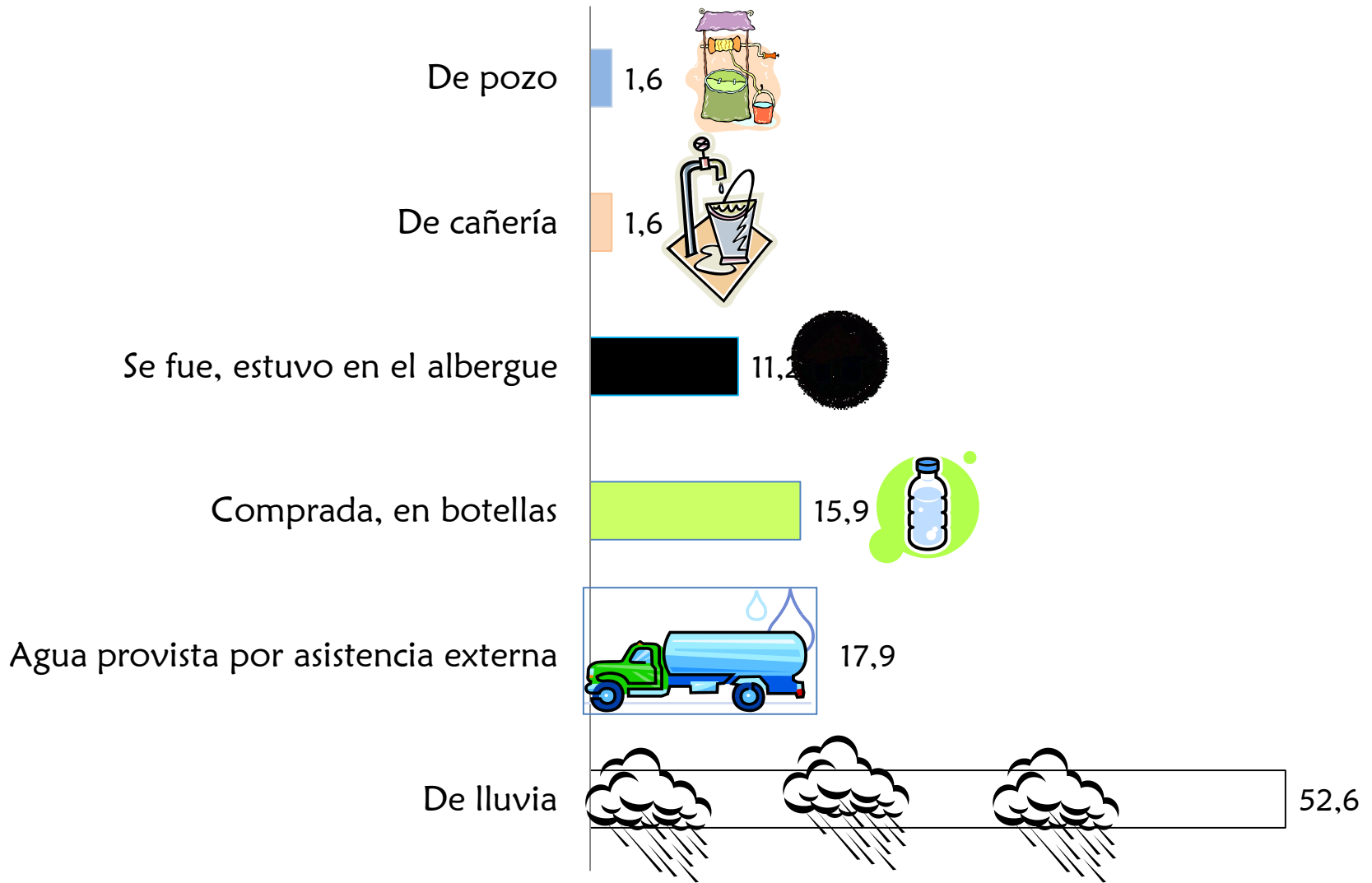

USO DEL SERVICIO SANITARIO DURANTE GRANDES LLENAS



73%

NO



SI



23%

Manejo local de la basura durante las grandes llenas



¿Qué se hace con la basura después de una llena grande?



Se recoge y se limpia

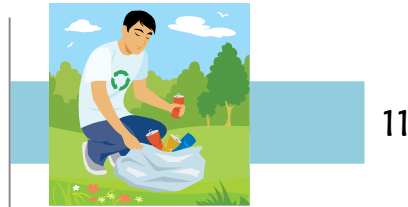

Se tira al agua, a la calle



La quema

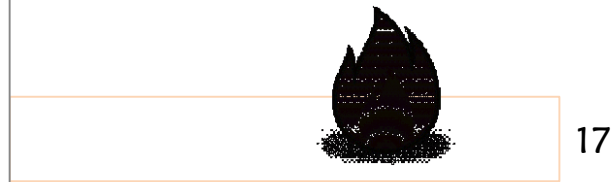

Se la lleva el carro de la municipalidad



Se la lleva el río, no queda nada



SITUACIÓN DE SALUD

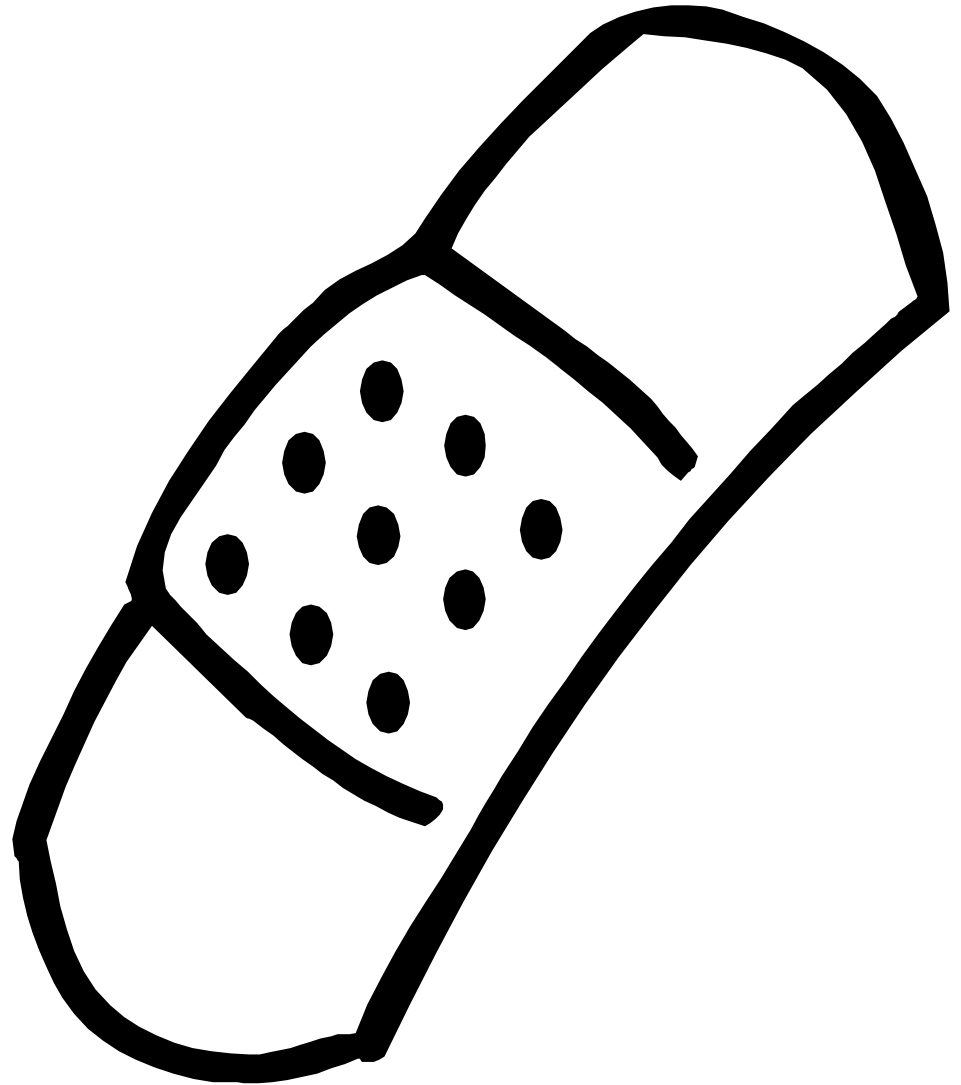

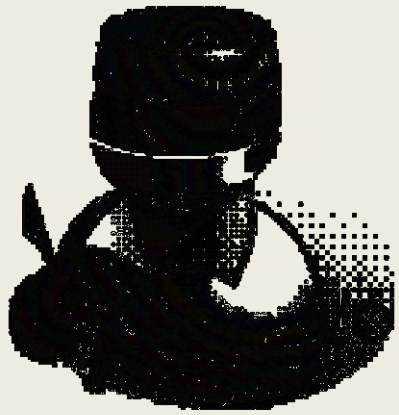

Síntomas

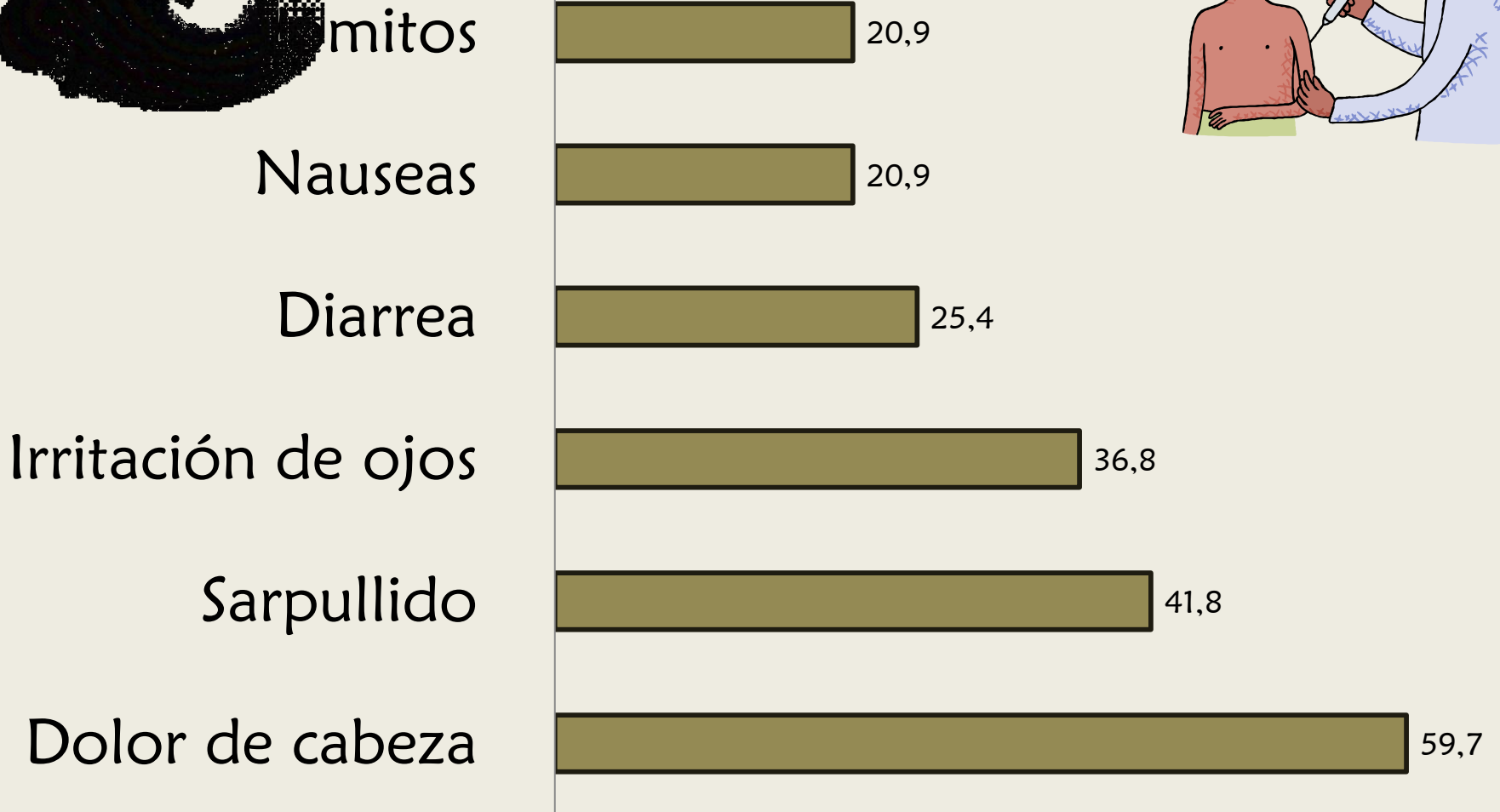

ORGANIZACIÓN

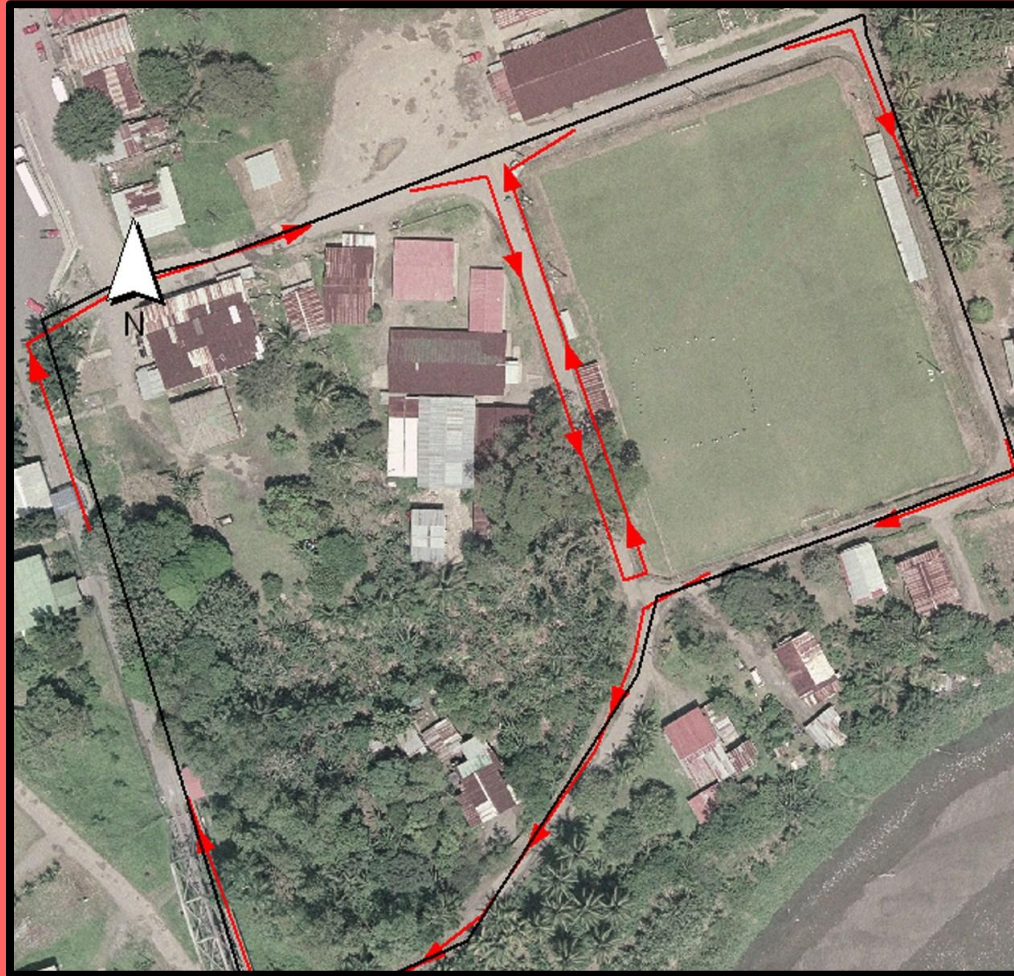

PARTICIPACIÓN EN GRUPO COMUNAL

SI



18%

NO

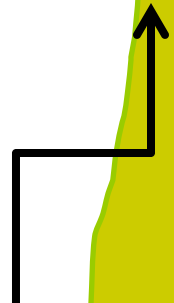

82%

¿Cuán organizada está la comunidad de Sixaola?

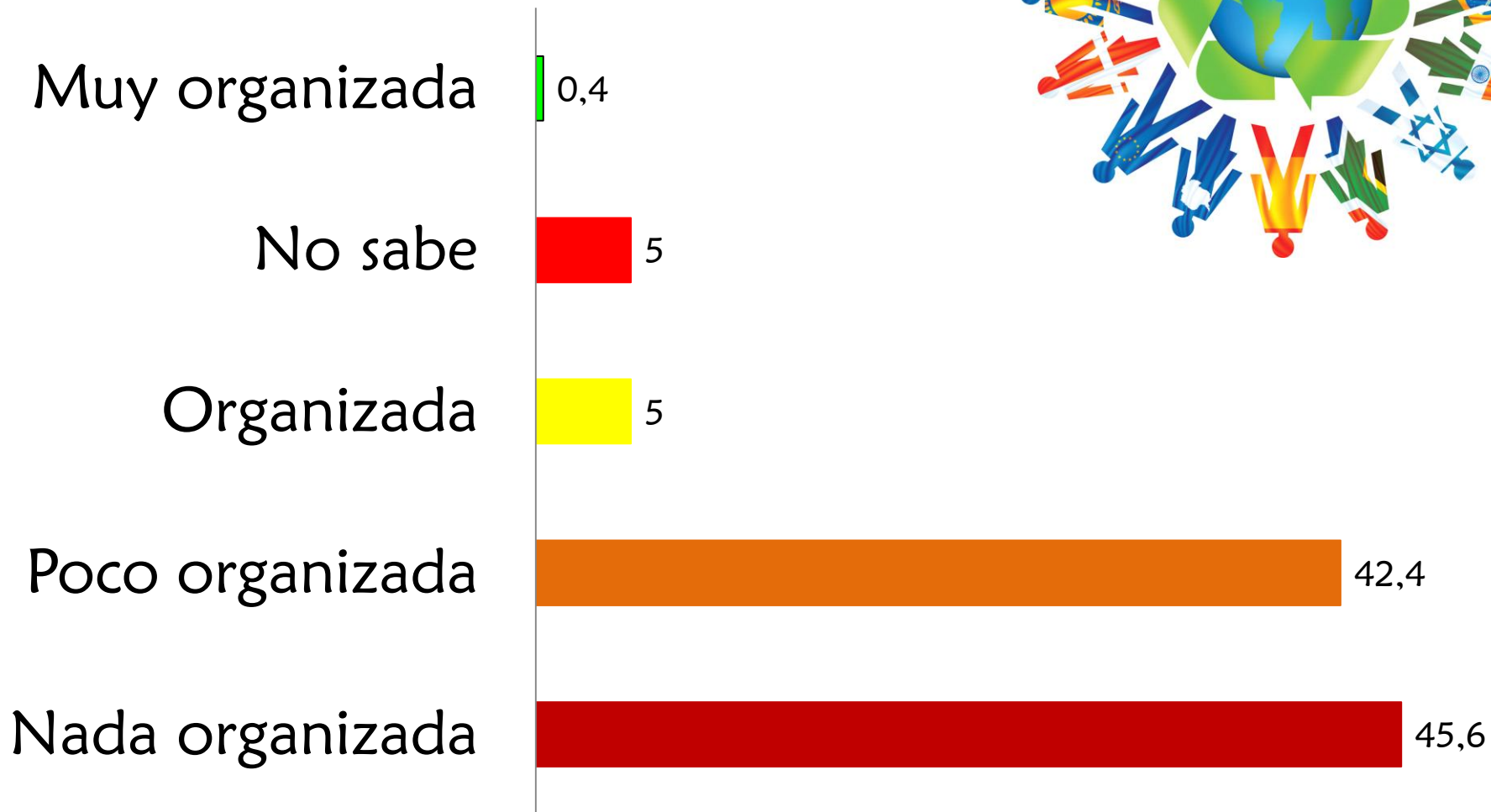

MASCOTAS



Líneas de trabajo 2010

Campañas de
castración de
mascotas

Asociación Nacional de
Protección Animal
(ANPA).

100 mascotas

Castradas en total

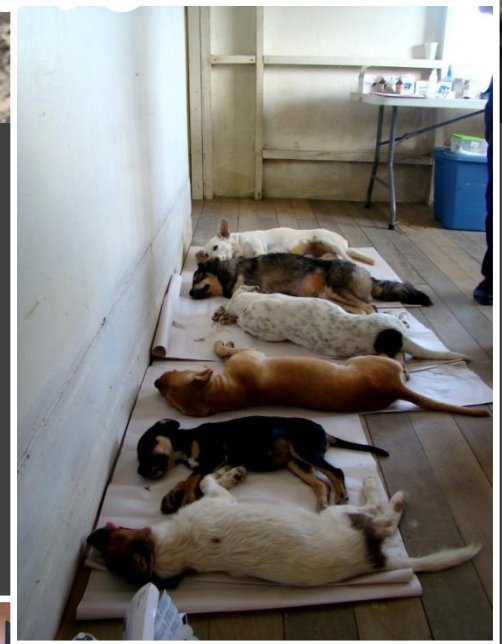





Líneas de trabajo 2010

Prevención del Riesgo

(en coordinación con el OVSICORI, UNA)

Capacitación de docentes en escuelas y colegios de Talamanca



Líneas de trabajo 2010

Salud

Apoyo a la CCSS y participación en la Feria de la Salud en Sixaola en conjunto con la UNED



Líneas de trabajo 2010

Organización

*FORTALECIMIENTO DEL COMITÉ
COMUNITARIO DE EMERGENCIAS*



Líneas de trabajo

Desechos Sólidos



Capacitación y sensibilización en manejo de desechos sólidos al equipo del Colegio y a un grupo de parceleros de Sixaola



Aguas

Análisis de calidad de agua de pozos, de tuberías y de lluvia, en Sixaola (en conjunto con IRET y UCR).

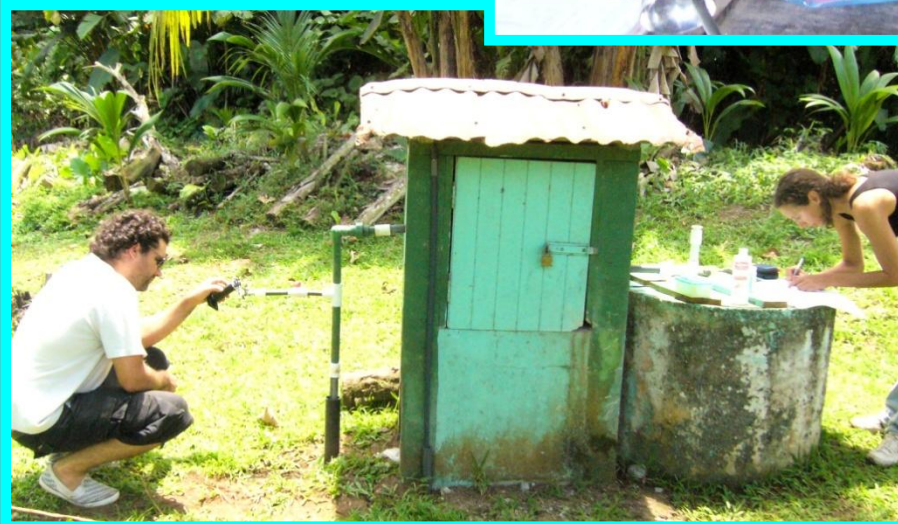

Aguas

Capacitación en uso y manejo del agua a la comunidad escolar de Sixaola



Aguas

Diseño, construcción e instalación de un FILTRO LENTO DE ARENA



FUENTES Y CALIDAD DEL AGUA DE SIXAOLA

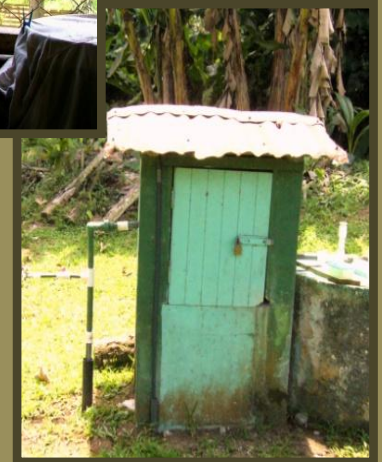

Aguas

SISTEMA DE CAPTACIÓN Y PURIFICACIÓN DE AGUA DE LLUVIA

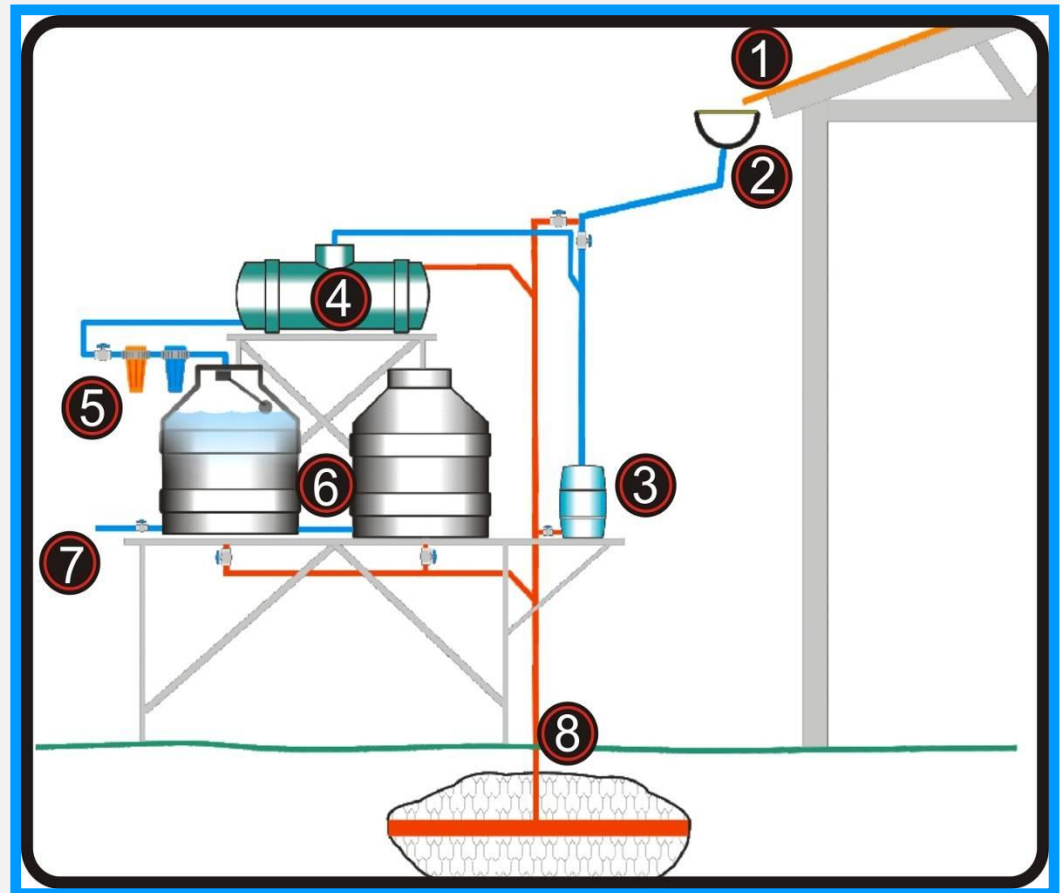

Aguas

Diseño e instalación de un SISTEMA DE CAPTACIÓN Y PURIFICACIÓN DE AGUA DE LLUVIA en la escuela de Sixaola.





GRACIAS