

Instituto de Estudios Sociales en Población

Programa Umbral Político:

Dr. José Andrés Díaz

Percepción sobre aspectos de la coyuntura y las culturas políticas en Costa Rica, 2023



Capacitación de encuesta: “Percepción sobre aspectos de la coyuntura y las culturas políticas en Costa Rica, 2023”

© 2023 is licensed under [CC BY-NC-SA 4.0](https://creativecommons.org/licenses/by-nc-sa/4.0/)

Programa Umbral Político

Generar un espacio de investigación interdisciplinaria sobre culturas, fenómenos y procesos políticos con perspectiva poblacional y de derechos humanos, tanto a nivel nacional como regional.

¿Qué son las culturas políticas?

Las distintas tramas y articulaciones de **normas, valores, actitudes, identidades, disposiciones, imágenes, lenguajes, significaciones y prácticas** que dan sentido, articulan y posibilitan la vida social y política.

¿Qué es una coyuntura?

- ❖ Una coyuntura es el **punto de articulación** de varias fuerzas sociales en un periodo de tiempo delimitado; articulación que para las sociedades de clases supone relaciones de **confrontación** y de **alianza** para un periodo, también delimitado de tiempo; relaciones de cuyo cálculo de fuerza relativa pueden concluirse **futuras relaciones tendenciales**.
- ❖ Conjunto de circunstancias contingentes y cambiantes que determinan una situación.
- ❖ Procesos que interactúan entre sí y tienen un impacto a corto y mediano plazo.

Valoración figuras políticas



Valoración figuras políticas



Presidente

Rodrigo Chaves



Obras Públicas y Transporte

Luis Amador



Presidencia

Natalia Díaz



Hacienda

Nogui Acosta



Educación

Ana Katherine Müller



Seguridad Pública

Jorge Torres Carrillo

Calificación promedio brindada por la población encuestada a la labor del gobierno y a diversos miembros del Poder Ejecutivo. Costa Rica, septiembre 2022

La labor de...	n	Media
La labor general realizada por el gobierno en estos primeros meses	655	7,81
El presidente, Rodrigo Chaves	660	7,65
La ministra de Educación, Ana Katherine Müller	602	7,22
La ministra de la Presidencia, Nathalia Díaz	542	7,13
El ministro de Obras Públicas y Transportes, Luis Amador	586	7,03
La ministra de Salud, Joselyn Chacón	615	6,97
El ministro de Hacienda, Nogui Acosta	544	6,85

Fuente: IDESPO-UNA Programa: Umbral Político, Encuesta: Percepción sobre aspectos de la coyuntura y las culturas políticas en Costa Rica, 2022

Valoración decisiones políticas



Costo de vida



Infraestructura vial



Legalización de la marihuana



Críticas realizadas por el Presidente

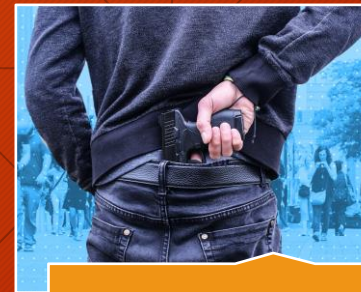

Inseguridad



Ventas de activos nacionales



Brecha educativa



Ruta del arroz



ACCIONAR DEL GOBIERNO DE
RODRIGO CHAVES,
 EN SUS **PRIMEROS 100 DÍAS** DE GOBIERNO

2022 2023 2024 2025 2026



Fuente: IDESP-UNA Programa: Umbral Político, Encuesta: Percepción sobre aspectos de la coyuntura y las culturas políticas en Costa Rica, 2022

Valoración instituciones

- El Poder Judicial
- La Asamblea Legislativa
- El Poder Ejecutivo (Presidencia de la República)
- Las municipalidades
- La Universidad Nacional
- Los sindicatos
- Los medios de comunicación
- Las universidades públicas
- Las empresas privadas
- Los partidos políticos

Calificación media brindada por la población encuestada a diversas instituciones. Costa Rica, 2022

Institución	n	Media
La Caja Costarricense de Seguro Social	661	7,32
El Poder Ejecutivo (Presidencia de la República)	652	7,17
El Poder Judicial	657	6,65
La Asamblea Legislativa	653	6,23
Las municipalidades	657	6,00
Los medios de comunicación	653	5,98
Los sindicatos	621	5,41
Los partidos políticos	646	4,75

Fuente: IDESPO-UNA Programa: Umbral Político, Encuesta: Percepción sobre aspectos de la coyuntura y las culturas políticas en Costa Rica, 2022.

Altmeyer (1996) indica que la actitud o disposición autoritaria se compone de tres actitudes: 1) la sumisión a las autoridades que se perciben como legítimas en la sociedad, 2) el apoyo a la agresión contra las personas que se considera debe ser sancionadas y 3) la adherencia a las convenciones sociales que son avaladas por la sociedad y establecidas por las autoridades.

**¿Qué es una
actitud
autoritaria?**

Autoritarismo

- Para determinar la disposición de la población encuestada hacia actitudes autoritarias se aplicó la escala *Right-Wing Authoritarianism* (RWA) desarrollada por Altemeyer (1996), la cual es una de las escalas más usadas en la medición del autoritarismo; pero con las modificaciones propuestas por Vallerga (2010), con las que se solventan algunos inconvenientes encontrados en la escala RWA original. Esta escala se compone de catorce ítems, cuyos resultados descriptivos individuales.

Distribución porcentual de la población encuestada según su afinidad hacia la ideología conservadora. Costa Rica, 2017

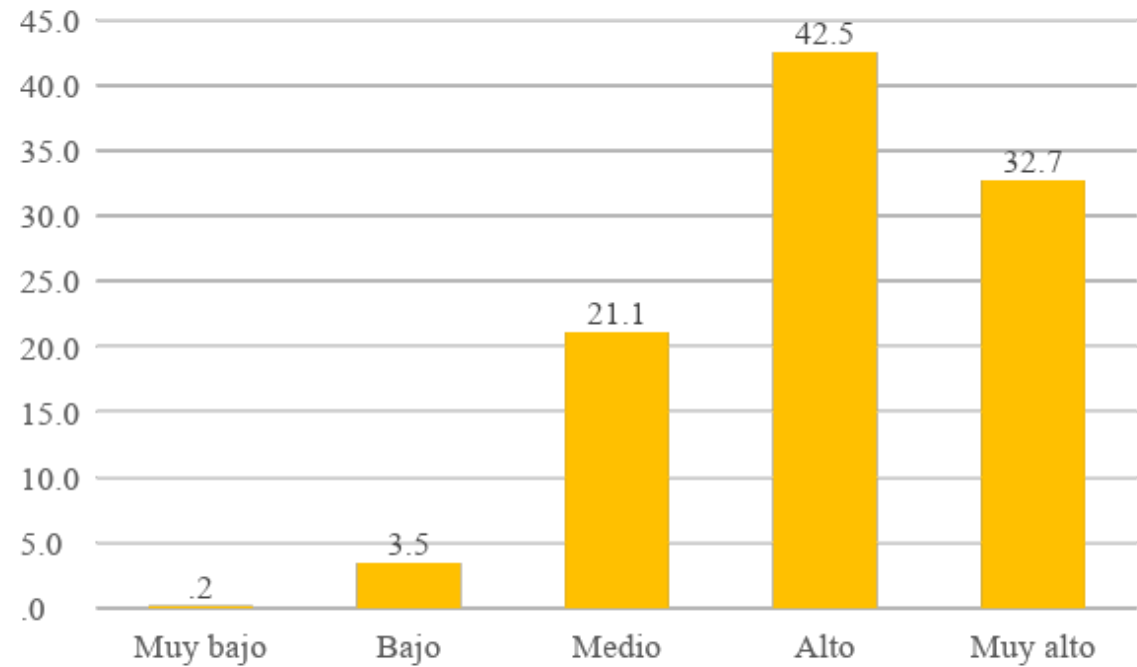

Fuente: **IDESPO-UNA** Programas: Umbral Político y Migraciones Cambio Social e Identidades. Encuesta: *Migración, cultura política e intención de voto en las elecciones nacionales 2022. Noviembre de 2021.*

Promedio de la escala de autoritarismo para la población encuestada. Costa Rica, 2011, 2017 y 2021

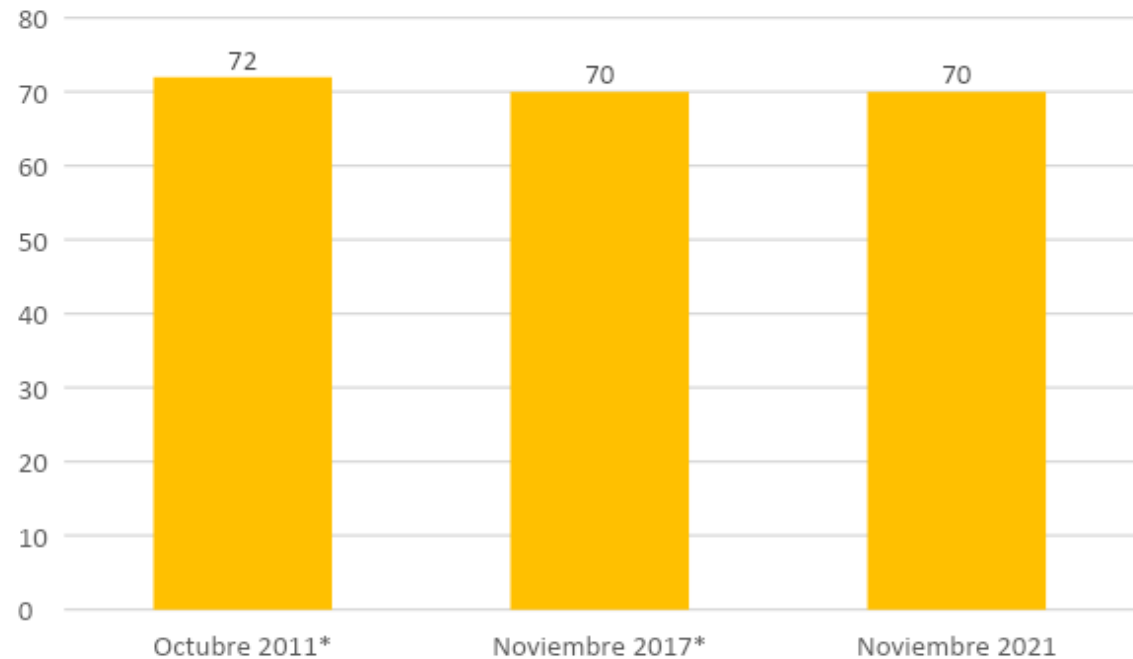

*Encuestas realizadas a teléfonos fijos ubicados en casas de habitación

Fuente: **IDESPO-UNA** Programas: Umbral Político y Migraciones Cambio Social e Identidades. Encuesta: Migración, cultura política e intención de voto en las elecciones nacionales 2022. Noviembre de 2021.

